読売ファミリー広告資料

2018年3月5日作成

インタビュー
編集タイアップ
インサイドペーパー

掲載見本集

住まい

信和建設様（インタビュー）

読売ファミリー 2017年1月25日号

★きらめきインタビュー 歌舞伎俳優 片岡 愛之助さん

大笑い!!多彩な共演者と歌い踊る

ブロードウェイの舞台 演出:宮本亜門で!!

「丁稚」役 機転で難 乗り切る

車の中で公演の曲 聴きます

大波瀾 迫る開演 人生終わった……

「コメディ・トゥナイト！」

味のターミナル

歌舞伎俳優 片岡 愛之助さん

初ミュージカル お江戸抱腹絶倒 ドタバタコメディ

読売ファミリー

土地活用するなら 信和建設

山田養蜂場 しょうがはちみつ漬

0120-833-833

0120-38-8318

掲　載　号	2017年1月25日
掲 載 段 数	見開き全4段
掲載エリア	全域版
備　　考	フロント突き出しも掲載

特集

枚方周辺企画　ひらかたパーク様、くらこん様、枚方市様、シネプレックス枚方様（インタビュー）

V6　岡田さん
インタビュー＆PHOTO

ひらかたパーク広告（岡田さん出演）

＜2016年12月7日号掲載＞
枚方市出身でひらかたパークのCMなどに出演中のV6岡田さんのきらめきインタビュー登場に合わせ、枚方周辺の広告クライアント獲得を目指した。その結果、フロント面で「ひらかたパーク」と「くらこん」、見開き面で「枚方市」と「シネプレックス枚方」から掲載の承諾を得た。特に枚方市の広告コピー「マイカタとよばれた街」は岡田さん出演の映画「海賊と呼ばれた男」を自虐的にパロディー化。そのユニークさがSNS等で評価され、読売新聞でも報道された。

食　特集

くらこん様（フロント特突）+枚方市様（インタビュー）

掲　載　号	2017年8月2日
掲 載 段 数	フロント特突（くらこん様） 全4段（枚方市様）
掲載エリア	全域版

NTTドコモ様（インタビュー）

読売ファミリー 2015年7月29日号

8月は鰻尽くし、9・10月は松茸&とらふぐ 旬の味覚を読売ファミリー特別価格でお得に満喫

ふく料理 治兵衛 難波本店 ☎06(6631)0489

極 KIWAMI

本格フレンチをドリンク付きの読者者特別価格で 平日限定 メインが選べる「アップフェランチ」

フレンチビストロ ルドール ☎06(6258)3333(代)

きらめきインタビュー 俳優 三浦春馬さん

〝進撃〟の謎 〝巨人〟の存在とは？

きらめきインタビュー

異色人気漫画を実写化

人類を救うのは!?

迫力の特撮・ワイヤアクション

読者からの質問

Q.関西で食べたいもの、行きたい場所はありますか。（神戸市 山上愛子さん 62）

8月5・12日合併号は 俳優 橋爪功さん 女優 名取裕子さん

＜2015年7月29日号掲載＞
映画「進撃の巨人」の主役である俳優　三浦春馬さんのインタビューに合わせ、「進撃の巨人」のコンテンツを持つNTTドコモのdTV（映像配信サービス）の全域版見開き全4段広告を告知。

全労済様（インタビュー）

＜2015年8月26日号掲載＞
全労済CMの俳優　向井理さんのインタビューに合わせて、全域版でフロント特殊突き出し広告と見開き全4段広告を出稿。
防災の日（9月1日）を前に掲載した。

サントリー様（インタビュー）

＜2015年5月20日号掲載＞
サントリー金麦CMの女優　檀れいさんへのインタビューに合わせて、全域版でフロント特殊突き出し広告と見開き全4段広告を出稿。
インパクトと洗練さを両立した紙面に仕上げた。

医療・健康

霊園・墓石

健康家族様、ヤシロ様（インタビュー）

＜2016年2月24日号掲載＞
朝のラジオ番組「ありがとう浜村淳です」のパーソナリティを41年間続けている浜村淳さんのインタビューに合わせ、浜村さんと契約している健康家族（にんにく卵黄）とヤシロ（霊園・墓石）が同号で広告を実施した。

スピード買取.JP様（インタビュー）

掲　載　号	2017年6月7日
掲載段数	全4段
掲載エリア	全域版

食

創味食品様（インタビュー）

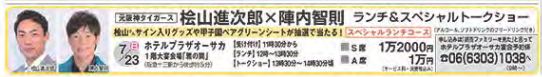

掲　載　号　　2017年7月5日
掲載段数　　全4段
掲載エリア　　全域版

住まい

日本ロングライフ様（インタビュー、読売終活フェスタ連動）

掲　載　号	2017年6月21日
掲載段数	全4段
掲載エリア	全域版

銀座ステファニー化粧品様（インタビュー、ミニインタビュー）

掲　載　号	2016年9月7日、2017年3月22日
掲載段数	全4段
掲載エリア	全域版

ダイハツ様（インタビュー＆編集タイアップ＆クーポン）

＜2015年2月18日号掲載＞

関西のダイハツ6販社の全域版全頁編集タイアップ広告。各販社のイケメン営業マンに「おもてなし術」を披露してもらった。また、よみファ☆クーポンと連動させ、記念品プレゼントで来店を促し効果測定を行った。フロントには「ムーブ」CMの俳優である長谷川博己さんにインタビュー。

大起水産様（編集タイアップ）

読売ファミリー 2017年5月31日号

天下の台所 大起水産

天王寺・あべのキューズモール（3階フードコート）

生・本まぐろ解体ショー

さばきたての味 最高です！

まぐろ解体職人の 平山健作さん

1日5回実施!! 毎日11時、13時、15時、17時、19時

6月1日 開店

新鮮本まぐろ

世界初、「まぐろの解体ショー」を毎日5回実施する常設店が6月1日(木)に天王寺に登場――。回転寿司大手「大起水産」(堺市)が大阪市阿倍野区の「あべのキューズモール」3階のフードコートにオープンさせる「天下の台所　大起水産　あべのキューズモール・フードコート」がそれで、「まぐろの解体ショー」を1日5回なんて前代未聞」と関係者が驚くほど話題を集めています。そのうえ、開店記念として、さばきたての「生・本まぐろづくし」(5貫)を各回先着100人限定(1人1皿)で540円で販売する大盤振る舞い。「食い倒れの街・大阪」の新名所として、日本人だけでなく外国人観光客にも人気を集めそうです。

"前代未聞"赤字覚悟の決断

どうして、業界関係者も驚くギネス級の"ライブキッチン"を開店させたのでしょうか。その理由を「大起水産」創業者で、代表取締役会長の佐伯保信さんに語っていただきました。

「大起水産」創業者 代表取締役会長の佐伯保信さん

私の夢でした

「大起水産」は1975年(昭和50年)に、鮪の卸問屋として創業。関西を中心に約30店の回転寿司店を運営していますが、かねてから、まぐろの解体ショーを見ながら食事をするという、最高の満足感を提供できるお店を開店するのが私の夢でした。

この夢を実現するのは水産業界でも初めてで、私自身、赤字覚悟の相当な決断でした。業界内から心配する声もずいぶん寄せられました。しかし、お客さまは必ずよろこんでくださいます。目の前で料理された物をその場で食べる感動は、一度味わっていただければお分かりいただけます。おいしさは脳で感じるのですね。"鮮度がごちそう"なんです。ビジネスとして成り立つかどうかは後から考えることにしました。

この「解体ショー」で世界に進出するのが私の夢。「天下の台所　大起水産　あべのキューズモール・フードコート」はその第一歩です。

オープン企画の「生・本まぐろづくし」は儲けなんてありません。食べている時はみんな幸せな顔になります。食べる物は平和の象徴なんですね。

念願の店 最高の満足感をお客さまへ

大トロ、トロ、赤身!! 解体職人の手さばきに歓声

あべのキューズモール・フードコートでは、毎日11時、13時、15時、17時、19時の5回、店前に50"前後"の巨大まぐろが登場します。"マイスター"と呼ばれる同社のまぐろ解体職人・平山健作さん(38)らが"巨体"と正対します。

平山さんは「銀色のまぐろを開くと鮮やかな赤色の身が目の前に現れます。酸素に触れると身は鮮やかな赤色になるんです。これまでの解体ショーでは、包丁で切り分けながら大トロ、トロ、赤身を部位ごとに紹介する毎日行われる「まぐろの解体ショー」も非常に楽しみです」と期待しています。

と、お客さまから歓声が上がりました。魚を身近に感じてもらう良い機会ですので、ここを大阪の新名所にしていきたいです」と意気込みます。

あべのキューズモール総支配人の森本潤一さんは、飲食店舗のリニューアル工事により、フードコートの席数を大幅に増やしました。大起水産がこのフロアの牽引役となり、さらに活躍されることを期待しています。毎日行われる「まぐろの解体ショー」も非常に楽しみです」と期待しています。

値ごろ感もうれしい おすすめメニュー

解体ショーごとに各回先着100人限定(1人1皿)で540円で販売する「生・本まぐろづくし」(トロ2貫、中トロ2貫、赤身1貫)のほか、丼や刺し身など値ごろ感のあるメニューが並びます。女性や子どもにうれしいレーフサイズも。

本マグロ、キハダマグロ、ビンチョウマグロの3種盛が入った「まぐろ味比べ丼」(842円)

エビが3匹入った「海老天丼」(626円)

女性に人気の「サーモンいくら丼」(842円)

にぎり寿司と巻寿司にミニうどんも付いた「寿司盛セット」(410円)

大起水産のお得な割引券はこちら

あべのキューズモール

約240店舗からなる大阪府内最大級のモール型ショッピングセンター。各線天王寺駅、近鉄大阪阿倍野駅から徒歩約3分。

◆「天下の台所　大起水産 あべのキューズモール・フードコート」 10～22時

天下の台所 グランドオープン! 大起水産 あべのキューズモールフードコート限定

割引券 10%OFF

※天下の台所大起水産あべのキューズモールフードコートにて、1お会計金額が、1,000円+税以上につき、1枚ご利用頂けます。
※但し、イベント商品の「生・本まぐろづくし」は適用外。
●他のお食事券・割引券との併用はできません。

有効期限：平成29年6月30日(金)まで

あべのキューズモール店・フードコート オープン記念！

大起水産 回転寿司

お食事割引券 10%OFF お会計より

有効期限 平成29年6月30日(金)まで

※大起水産グループの飲食店（お記に掲載店舗のみ有効）で、1お会計のご飲食金額1,000円+税以上につき、1枚ご利用頂けます。

大起水産 回転寿司 www.daiki-suisan.co.jp

【大起水産 回転寿司】
堺 072(252)3901
堺東店 072(448)6011
なんばスカイオ店 072(468)1520
金剛 072(360)0610
泉ヶ丘店 072(230)5701
ビッグ店 073(462)3111
奈良 0742(22)1002
橿原 0744(26)1116
奈良学園前店 0742(52)1010
西宮ガーデンズ 0798(42)6121
高槻川西店 072(740)6880
茨木 072(620)1112
イオンモール茨木 072(650)2500
摂津富田 072(837)1055
京阪守口店 06(6994)1300
天満橋 06(6940)3078
淀屋橋 06(6242)7735
梅田 06(6763)1015
ルクアイーマ店 06(6467)1122
ATCグルメ館 06(6644)1500
なんばCITY店 06(6644)2470
なんばウォーク店 06(6214)1151
津崎電波 06(6214)1055
ウマイチ中央店 06(6131)2255
八尾 072(928)1055
ららぽーと堺店 072(296)6761
ららぽーと門真店 06(6170)5811
京都河原町 075(612)1026
神戸三宮店 078(651)1011
阪急ターミナル 075(746)2458

【天下の台所 大起水産 焼肉ふるさと】
堺 072(298)1093
なんばCITY店 06(6644)2738
京橋 06(4801)3180

【姉・妹寿司屋りょう】
守口 06(6994)1305

【街のみなと 食堂】
堺 0742(32)2525

にぎり長次郎様（編集タイアップ）

読売ファミリー 2015年12月9日号 (12)

鮮度にこだわり 旬を握る

新鮮なネタと確かな技術で、他の回転寿司チェーンとは一線を画す「にぎり長次郎」。約50店舗を展開し、本物志向のシニアや味にこだわるファミリー層の間で、高い評価を得ています。その魅力を探りたいと、まもなく15周年を迎える寝屋川本店を訪ねました。

（平林　由佳）

にぎり長次郎

冬の味覚 食べ比べ

冬の味覚を盛り込んだ「旬づくし」（4貫799円）。左から金目鯛、剣先いか、あん肝、合鴨ロース

この道20年の今村マネジャー。「寿司と人が大好きです。心をこめて、もてなしいたします」

板前の技と回転寿司の気軽さ

黒を基調とした店内には、ジャズが流れ、大人の雰囲気。寿司が回るカウンターの向こうでは白衣姿の板前さんがてきぱきと寿司をにぎり、お客さんとは笑顔で会話を交わしています。

「お客様の顔が見える回転寿司」を目指した「長次郎」ならではの、一人ひとりのお客様に、心のこもった接客を心がけています」と、この道20年の今村弘二マネジャー。寿司が流れているのは板前さんをとりまくカウンターと4人テーブル席ですが、離れ席や小上がりには注文できるタッチパネルがあり、常に温かいものを提供することができます。カウンターの寿司屋の雰囲気を残しつつ、回転寿司の気軽さを取り入れたスタイルも「長次郎」ならではの魅力と言えるのかもしれません。

カウンター越しに板前さんの握りから目を離さないのも「長次郎」ならではの魅力

寿司と言えば、やはり本マグロ。通常には生マグロを仕入れ、さばきたて・にぎりたてを提供します

全店にイケスを設置

お客様の記念日 大切に

寿司と人が大好きで、お客様の大切な記念日などには、「鯛の一匹姿盛り」や「寿司ケーキ」など、メニューにない料理を特別に作ることもある今村マネジャー。「本部には怒られることもあるんですけど笑。料理を見て驚かれるお客様の顔を見るのが楽しくて」と話す姿に、温かいものを感じました。

そんな今村マネジャーに、おすすめの寿司を尋ねると、「どれも産地と鮮度にこだわり、心をこめてにぎっているので、全ておすすめ」とのこと。「最高の材料で、季節を味わっていただくことを常に考えています。これからも一人ひとりのお客様に満足していただけるよう、がんばっていきたいですね」と笑顔で話してくれました。

デザートにもひと手間

「にぎり長次郎」では、寿司以外にも、ひと手間加えられたデザートも隠れた人気メニューなんだとか。開店当初からある「蔵摩フライアイス添え」（399円）は温・冷の組み合わせが口直しにぴったり。現在は「いちごパフェ」（626円）や「いもこ大福」（356円）など、季節限定イチゴのスイーツを展開中です。

「にぎり長次郎」では全店にイケスを設置。最高の状態で食材を提供しています

季節ネタもおすすめ

提供されている寿司は、常時約70～100種類（2貫129円から）。それに「季節のおすすめ」が加わったバリエーションも豊かな展開で、見る客も常連客もあきさせません。12月24日までは「冬のおすすめ」として、「金目鯛」（2貫534円）や「宿平海老」（同587円）を限定入荷。「旬の食材ならではの、甘みと旨みの絶妙なバランスを楽しんでください」と今村マネジャー。

冬の味覚を食べ比べられる「旬づくし」（4貫799円）は、金目鯛、剣先いか、あん肝、合鴨ロースを味わえる、人気の一品。緑鮮やかな笹の上に盛られ、一つ一つ丁寧にあしらいを施すのが加わったバリエーション豊かな展開で、見る客も常連客もあきさせません。12月24日までは「冬のおすすめ」として、「金目鯛」（2貫534円）や「宿平海老」（同587円）を限定入荷。「旬の食材ならではの、甘みと旨みの絶妙なバランスを楽しんでください」と今村マネジャー。

冬の味覚を食べ比べられる「旬づくし」（4貫799円）は、金目鯛、剣先いか、あん肝、合鴨ロース。緑鮮やかな笹の上に盛られ、一つ一つ丁寧にあしらいを施すのが加わったバリエーションのようです。日本料理の粋を感じさせる一品は、見ているだけでも幸せな気分になり、女性には嬉しい限り。

また「にぎり長次郎」では、全店にイケスを設けているのも特長。「関西は特に新鮮さにこだわる方が多い。タイやアジ、ハマチなどの魚のほか、ホッキ貝やアワビなどの貝類も最高の状態で提供できるよう、イケスのものを店内でさばいています」と今村マネジャー。寝屋川本店では貝や活魚用のほか、温度帯の違う、イカ用のイケスもあり、「泳ぎイカの姿造り」など刺身・寿司からダシ料理まで、まるごと一杯楽しめる一品もあります。こちらは一店長おすすめ」として、通常のメニューとは別に出されています。

さばきたての本マグロを

数あるメニューの中でも、長次郎名物の「泳がし鯛」一匹にぎり（6貫928円）は、開店当時からの看板メニュー。さばいた後の骨を骨せんべいにしてくれる粋しいサービスもあり、「好き！のいをくすぐります。また「寿司ときえばやはりマグロ！」ということで、通年には生の本マグロを仕入れ、さばきたて・にぎりたてを提供していますので、タイミングが合えば、ライブ感いっぱいのマグロをさばく場面に出会えるかもしれません。

今週金曜にオープンする「茨木真砂店」（イメージ）

「茨木真砂店」12月11日（金）オープン

50店舗目となる茨木市真砂店が12月11日（金）茨木市真砂オーパ2にオープンします。お近くの方は是非、お出かけください。

魚回転寿司 にぎり長次郎 enjoy & enjoying
おかげさまで50店舗。新しい時間へぜひ一度。
寝屋川本店・千林店・今福鶴見店・小路店・長居公園通り店・北加賀屋店
住之江店・東豊中店・石丸店・貫面百楽荘店・吹田上山手店・茨木インター店
高槻高西店・門真店・桃葉店・東大阪菱屋店・イオンタウン東大阪店
松原店・富田林店・上野芝店・和泉中央店・泉大津店
12/11OPEN 茨木真砂店
2015年オリコン日本顧客満足度回転寿司 迅速部門 第1位
詳しくはWEBでCHECK! にぎり長次郎 検索
読売ファミリー読者様 特別に優待
近所の食代より 10%OFF

＜2015年12月9日号掲載＞
大阪北版、大阪南・和歌山版での編集タイアップ広告。
本物志向のシニアや味にこだわるファミリー層に人気の「にぎり長次郎」の魅力を伝えられるよう実際の店舗で取材・撮影を行った。
来店促進を目的に、下段にクーポンを付けた。

東洋ライス様（編集タイアップ）

読売ファミリー 2015年12月24・30日合併号

病院食、学校給食で採用続々

東洋ライスの 金芽米

ヘルシーレシピで有名な「タニタ食堂」でも使われている「金芽米」は、米の総合メーカー「東洋ライス」（本社・東京都）の商品です。実は同社社員の重貴徹二さん（61）は、業界で知らない人がいないという「お米の神様」のような存在なんだそうです。米糠から石粉などを取り除く石抜き機や現在主力の製品に使われている米袋などを発明。さらに無洗米を考案するなど、手軽においしくお米が食べられるのは、重貴さんのお陰といってもいいほど。最近も「金芽ロウカット玄米」という、白米のように手軽に炊ける玄米を世に送り出しました。（大桑 雅子）

米の総合メーカー 東洋ライス 専務 重貴 二 社長

カロリー抑え 栄養とうまみたっぷり

精米機が考えられていません。今、精米機が考えられていません。今、精米機のこの一機種しかなくなった。（石抜機が考えられなくなった。）などが考えられなくなった。

玄米も食べやすく

今年発売された金芽ロウカットは、玄米は特殊の技術を使い、玄米の外側の硬い部分を取り除いたもの。「玄米が食べにくいという人にも玄米をおすすめしたい。」と重貴さんは話します。

一方、お米がおいしくなるための研究は、「お米の品質を保つ」ことが大切です。「お米がおいしくなるためには、まずは、お米の品質を保つことが大切です。」と重貴さんは話します。

金芽ロウカットは、これまでできなかったロウカット技術を使って、玄米の表面のロウ（ろう）を取り除いたものです。

炊飯器で手軽に

金芽ロウカット玄米は、金芽ロウカット玄米

「お米の気持ちになって」石抜き機、無洗米を発明

「お米の気持ちになって」石抜き機、無洗米を発明

「私も毎日食べています」

ヌカは肥料にリサイクル 無洗米工場

読売ファミリー 2016年3月2日号

食で免疫力アップ 健康な毎日を

LPS（リポポリサッカライド）や発酵食品 積極的に

「風邪がなかなか治らない」「病気がちでいつも調子が悪い」などなど、年齢とともに体が弱ってきたと感じている人はいませんか。その原因は、免疫力の低下にあるのかもしれません。香川大学医学部で統合免疫システム学を研究している植源一郎教授（64）に、免疫力と食べ物との関係について教えていただきました。（聞き手／大桑 雅子）

イネ、コンブ、キノコ類…毎日バランスよく

おいしさと栄養 いただきます

読売ファミリー 2017年1月18日号

お米を食べて毎日健康に

最新の精米技術「栄養」と「うまみ」引き出す

無洗米 おいしさ長持ち

白米のような玄米が登場

金芽ロウカット玄米 まずはためしに

東洋ライス 雑賀 慶二 社長に聞く

掲　載　号	2015年12月24日、2016年3月2日、2017年1月18日号
掲載段数	全11段
掲載エリア	全域版

幸南食糧様（編集タイアップ）

＜2015年7月29日号掲載＞
全域版での編集タイアップ広告。
幸南食糧と近畿大学農学部が共同研究開発したお米のPR。玄米並みに栄養価が高いとされる「金賞健康米」の特徴を丁寧に説明した。
記事下で通信販売の告知を行ったが、反響は非常に良かったという。

＜2015年11月18日号掲載＞
7月29日号の反響を受けて、幸南食糧第2弾を掲載。今回は趣向を変え、先方のイケメン社員に「金賞健康米」の魅力を存分に語ってもらい、読者に商品の良さを多いにPRした。

＜2016年11月24日号掲載＞
幸南食糧の第3弾。今回は同社の女性社員3人に「金賞健康米」の魅力を女性目線で語ってもらった。下の純広では、同商品の通販を告知した。

サントリー＆セブンイレブン様（編集タイアップ）

⑤ ＜広告のページ＞ 読売ファミリー 2016年3月30日号

関西に住んでて良かった！
セブンプレミアムの
粉もん（冷凍食品）と
サントリーの
金麦で
お得に乾杯！

今ならお得なキャンペーン中

桜前線も上陸し、いよいよ春本番です。家の内外を問わず、お酒を飲む機会も増えてきますよね。そんな時におすすめなのが、「セブンプレミアム」の冷凍食品とサントリーの「金麦」。中でも、たこ焼きやお好み焼きなど「粉もん」との組み合わせは、関西人にはたまりません。5月8日までは、お得なキャンペーンも実施していますので、ぜひお近くのセブン-イレブンへ！

優秀冷食で
あっという間に「粉もん」パーティ！

「セブンプレミアム」は、セブン＆アイ・ホールディングス（東京都千代田区）が2007年から展開しているプライベートブランド。飲料やカップ麺など50アイテムで誕生し、現在では食品から日用品まで、3280アイテムに成長しています。

「価格はもちろん、とことん質にこだわっているのがセブンプレミアムの特長。特に食品は地域性も大切にしています」とセブン-イレブンの担当者。「肉じゃが」は関西では牛肉、関東は豚肉を使用、卵焼きも関西では昆布とかつおのだしを利かせた関西風に仕上げるなどのこだわりが。また、たこ焼きやお好み焼きなどの「粉もん」にも力を入れており、ビールなどのアルコール類と一緒に購入する人も多いそう。そこで、担当者が特におすすめの4アイテムを紹介。

※たこ焼以外は関西限定品。取り扱いがない店舗もあります。売り切れの節はご了承ください

おすすめ 弐

たこ焼（税込192円）
たこもたこ焼き自体も大きめの、クリーミーな食感のたこ焼き。舟形トレーも雰囲気満点です。出汁としょう油でうま味も利かせたソースとかつお節も付いています。

やっぱり
粉もんにはビール！

いずれもレンジで温めるだけの簡単調理で、ソースやかつお節までついているので本当に手間いらず！ 春先は人が集まる機会も多いので、手軽に用意できる食べ物があるのはうれしい限りです。

味が均一な「粉もん」だからこそ、ビールとの相性は抜群。粉もんがビールの味わいを丸くし、すっきりとした喉越しのビールが粉もんの味わいをさらに高めて、飽きることなく食が進みます。

セブン-イレブンでは現在、サントリーの「金麦」2缶セットを買うと「冷凍食品100円割引券」がついてくるお得なキャンペーンを実施中（5月8日まで）。詳しくは下記をご覧ください。

おすすめ 壱

ねぎ焼（税込199円）
国産青ねぎにじっくり煮込んだ牛肉、牛すじ、コンニャクが入り、おつまみには特におすすめ。

関西限定

おすすめ 参

関西限定

いかえび玉（税込250円）
キャベツ、イカ、エビが入ったお好み焼き。紅ショウガが入っているのが、関西っぽい。千切り、角切りの2種類にカットしたキャベツもこだわりです。

おすすめ 四

関西限定

豚玉（税込250円）
上に乗った豚肉のリッチさにびっくり。山芋を加えてふっくら仕上げた生地に、キャベツのシャキシャキ感がアクセントになっています。

セブン-イレブンで
サントリーの「金麦」2缶セットを購入すると、
もれなく「セブンプレミアム」の
冷凍食品100円割引券が付いてくる！

西日本限定（関西・中国・四国・九州） 5月8日（日）まで

西日本のセブン-イレブンで、サントリー「金麦」（350㎖）2缶セットを購入すると、もれなく「セブンプレミアム」の「冷凍食品100円割引券」がついてきます（粉もん以外での利用も可）。さらに、当たりが出たら、「セブンプレミアム」のたこ焼を1袋プレゼント！

※キャンペーンは割引券がなくなり次第、終了します
※一部取り扱いのない店舗もあります

さらに当たりが出たら（セブンプレミアムの）たこ焼き（1袋）プレゼント

税込286円
※一部売値が異なる店舗もあります

ストップ！未成年飲酒・飲酒運転。妊娠中や授乳期の飲酒はやめましょう。
お酒はなによりも適量です。のんだあとはリサイクル。 サントリー酒類㈱ リキュール（発泡性）①

※調理写真はすべてイメージです

＜2016年3月30日号掲載＞
全域版（三重県除く）での編集タイアップ広告。
セブンイレブン限定のサントリー金麦2缶セットのキャンペーンと、金麦と相性の良いセブンプレミアムの粉もん冷凍食品とのPRを兼ねた内容に仕立てた。
100人以上が登録している弊紙読者モデル（女性）も初めて登場した。

琵琶湖汽船様（編集タイアップ）

読売ファミリー 2016年7月13日号

ミシガンで子どもと楽しむ夏休み
琵琶湖クルーズ

楽しいイベント盛りだくさん!!

ママ記者の夏休み直前リポート！

「夏休みはどこ行こう？」。青い空に入道雲が広がると、家族会議が始まる家庭も多いのでは？

琵琶湖の南湖を巡るクルーズ船「ミシガン」は、夏休みに家族で楽しめる仕掛けが盛りだくさんです。我が家も遊び盛りの子どもがいるので参考にしたい！　心をときめかせ、きらめく夏の琵琶湖に出かけました。　（平林　由佳）

船尾の赤いパドルを推進力とする外輪船「ミシガン」

大津港にある「ミシガン・ベル」を鳴らす平田さん親子

地元の魅力を再発見！

うれしい♪おいしい♪ 思い出つくろう!!

採れ採れ気分で船内をGO！ 琵琶湖の幸を堪能

明るいクルーに迎えられ、

「古き良きアメリカ」感じる船内

琵琶湖観光の玄関口、大津港。出港前に鳴り響く鐘とともに乗客が続々と赤いパドルのついた外輪船に乗り込んでいきます。

1982年に琵琶湖に就航した「ミシガン」は、アメリカのミシシッピー川のリバーシップをイメージした、琵琶湖汽船「同」のクルーズ船。大津港を拠点に、竜飛の「一にぉの浜観光港」、柳が崎湖畔公園港」を巡る琵琶湖で最もポピュラーな遊覧船です。

最上階4階のスカイデッキに上ると、爽やかな琵琶湖の風が吹き抜けます。びわ湖ホールやびわ湖大津プリンスホテル、比叡山、比良山系、

船内に一歩足を踏み入れると、西部開拓時代の「古き良きアメリカ」を思わせるおしゃれな船内に胸が高鳴ります。

「両製の照明器具や飾られた絵画などは特注品。内装にもチーク材を使うなど、かなり本物志向の船なんです」と教えてくれたのは、船舶営業部リーダーの森香子さん（36）。名護ごとに様々な趣向が凝らされ、大人も子どもも探検気分で楽しめます。

琵琶湖大橋といった南湖の見どころが一望でき、ぐるり360度見渡せます。

船内はあちこちにベンチがあり、絶景をのんびり眺めることができます。地元に住んでいますが、湖から見る景色は飽きるどころか新鮮です」と話すのは大津市の青田典代さん（36）。帆の利子ちゃん（3）も「お魚いた！」と大はしゃぎです。この階には操舵室があり、子どもたちは

「お魚いた！」と大喜びの青田利子ちゃん

パドルは間近で見ることもできます

制服を着て船長気分を味わうことができます。1階にはバドルを間近で見られる場所があり、メカ好きの人は浮びそう。

コース料理、ビュッフェ、カフェなど 多彩なグルメ

多彩なグルメを楽しめるのも特徴で、1階はコース料理のダイニング、2階はビュッフェスタイルのレストランとカフェ、3階にはバーサーのトークや歌を楽しめる軽食コーナーとバリエーション豊かコース料理とビュッフェを味わいたいなら、すぐ近くに琵琶湖を望んでいて最高です。「大阪から来たという太田知絵さん23と奥谷恵子さん24は満足そう。7月16日～8月28日は、南米メニューが登場。オリジナルのお子様ランチも人気です。

家族全員で楽しめるイベントなど盛りだくさん

ミシガンは80分コース（1日4便）をベースに、60分コース、150分のナイトコースが、あります（シーズンにより便数に変動あり）。80分コースに乗船しましたが、景色も素晴らしく、船内の探検も楽しくてあっという間でした。先ほどの青田さんは「今日は来られなかったら、息子も楽しめそう。夏休みは家族全員で来たいな！」と笑顔。夏休みはキッズ向けイベントも多数開催されます。

乗船料は80分コースは（大人）2780円、子ども1390円、60分コース（大人）2260円、子ども1130円、ナイトコース（大人）2980円、子ども1490円。区間利用も可能。※食事の利用は別料金が必要。

2階はビュッフェスタイルのレストラン

おしゃれなカフェコーナーで、優雅なひと時を高にて太田さんと奥谷さん

ミシガンを運営する広瀬修治の孫さん

ミシガンの夏休みのキッズ向けイベント

●**お子様乗船料無料デー**＝海の日（7月18日）、山の日（8月11日）は小学生以下の子ども（大人1人につき5人まで）の乗船料が無料。大津港には、大津市の観光キャラクター「おおつ光ルくん」もやってきます。18日は京都タワーのマスコット「たわわちゃん」も。

●**3港kids スタンプラリー**＝7月16日～8月28日。ミシガンに乗船の上、琵琶湖ホテル、びわ湖大津プリンスホテル、びわ湖大津館でスタンプを集めると、「おおつ光ルくん」のオリジナルスーパーボールをプレゼント。ダブルチャンスでお食事券なども当たります。※小学生以下が対象。

●**キッズ チャレンジ・イングリッシュ！**＝8月28日までミシガン船内、外国人クルーの英語クイズに正解するとオリジナルバッジをプレゼント。※小学生以下が対象。実施便に制限あり。

夏休みの英語クイズにチャレンジ！ ミシガン船内ライン・ターンシップ&ビレッジ&おしゃれカフェ&ローレンスさんも

琵琶湖では、ミシガン以外にも様々なクルーズが楽しめます

■**琵琶湖最大の客船「ピアンカ」**

●**お盆クルーズ**＝8月11～15日、11日夜（所要約1時間20分）。大津港発着の優雅なクルーズ。大迫芸人モビートトによる観光ガイドやジャグリングショーなど。大人2780円、子ども1390円。食事付きプランもあり。

■**高速船**

●**竹生島クルーズ**＝12月4日までの毎日、11日～3月。北湖にあるパワースポット、竹生島を今津港、長浜港の2か所から出港します。今津港発着（所要約35時間10分）＝大人2590円、子ども1300円。長浜港発着（所要約2時間30分）＝大人3070円、子ども1540円。琵琶湖横断（今津または長浜港から竹生島を経て、対岸の港へ。所要約1時間40分）＝大人2930円、子ども1470円。

竹生島

●**ぐるっとひわ湖鉄めぐり（予約制）**＝11月26日（8月13日は除く）までの土曜。琵琶湖を1日かけてじっくりめぐる観光クルーズ。大津港発着の「ぐるっとコース」（昼食付きで大人3950円、子ども6020円、所要約8時間）、今津港から竹生島を経て、大津港へ着く「南行きコース」（大人4800円、子ども2400円、所要約6時間15分）の2コース。

●**湖南航路高速船クルーズ**＝12月11日までの毎日（6月11～15日は除く）、11日夜（所要約1時間）。大津港、におの浜観光港、柳が崎湖畔公園港間を1時間でめぐる予約なしクルーズ。大人1960円、子ども980円。区間利用も可能。

琵琶湖汽船×読売ファミリー
夏休みSPECIALクーポン
ミシガンクルーズ・竹生島クルーズ・ぐるっとひわ湖鉄めぐり・湖南航路高速船クルーズ
乗船料 10%割り引き
※対象期間2016年7月18日～8月28日
※ミシガンクルーズ・竹生島クルーズ・ぐるっとひわ湖鉄めぐりは、当日のみ有効。
※高速船は、当日の乗船券を購入の際、ご提示ください。
※クーポンは、コピーでもご利用いただけます。

お問い合わせ　琵琶湖汽船予約センター
☎ 077－524－5000（午前9時～午後5時）　琵琶湖汽船 検索

＜2016年7月13日号掲載＞
全域版での編集タイアップ広告。
人気のママ記者シリーズ。クルーズ船「ミシガン」に乗船し、琵琶湖遊覧の魅力や船内のグルメ・イベントなどを紹介した。
広告内に乗船料割引クーポンを付け、効果測定も実施した。

レジャー・エンタメ

淡路ファームパーク　イングランドの丘様（編集タイアップ）

読売ファミリー 2016年4月20日号 (16)

見頃のバラ園で心和む休日を

淡路ファームパーク イングランドの丘

間もなくゴールデンウィーク。開園15周年を迎えた「淡路ファームパーク　イングランドの丘」(南あわじ市)はこの時期、色とりどりの花であふれ、一年で最も良い季節を迎えます。英国の田園を模した大型の農業公園で、のどかな花の景色が広がるなか、動物との触れ合いや農業体験が楽しめるほか、地元の食材を生かした料理も味わえます。また、昨春、大型の直売所「美菜恵来屋」が併設され、話題もいっぱいです。見どころをチェックしてきました。

（松田　千明）

動物とふれあい・タマネギの収穫も

神戸・三宮から車で約1時間半。タマネギ畑が続くのどかな道を抜けると欧風の駅舎が現れます。甲子園球場14個分（約54万㎡）という広大な園内には花々が咲き誇り、心が浮き立ちます。

家族連れに人気が高いのが動物たちです。「ウサピットファーレン」は「おすすめです」と企画・広報課長の石田清悠さん（39）に促され、早速、グリーンエリアの屋内施設「ラビットファーレン」へ。日本最多8種類のウサギがケージ内で食べたり跳ねたりします。長毛でまるでモップのようなイングリッシュアンゴラや、床につくほど長いロップイングッシュロップなどの目を引く珍種に子どもたちが群がります。

「ふれあいタイム」（ウサギは11～12時、モルモットは13時30分～14時30分ごとに、各回30分）には、ボランティアの人たちが抱かれたウサギたちを膝の上に載せます。頭を優しくなでることができます。昨年3月に完成した屋内施設ですので天気を気にせずウサギに会えます。屋外の「うさぎのくに」にもたくさんのウサギがいます。

奥には同園の顔・コアラの「コアラ館」があります。木のとまりでのんびり、気持ちよさそうに過ごす様子に癒やされます。1日8回（時間帯は変動）、11時30分頃からユーカリの葉を食べる活発な姿を見るチャンスも。ほかにワラビーやハリスホーク、スザルなど約60種の動物がいます。

グリーンエリアの植物館やロックガーデンで熱帯や寒冷地の珍しい植物を観賞した後は無料シャトルバスでイングランドエリアへ。ヒツジ、畑が広がり、乗馬やゴーカートが楽しめる「遊びの広場」があります。

やさい畑ではタマネギやトマト、ナスなど、季節の野菜の収穫体験が人気です。取った作物は持ち帰ることお得。スーパーで買うよりお得。旬のタマネギを引っこ抜く時は力が必要なく、服も汚れません。「土に埋まったタマネギを初めて見たというお子さんも多いですね」と担当の前畠仰幸さん（37）。タマネギの収穫は5月末まで、迷休中にはビニール袋に詰め放題の企画を実施します。

季節の花を見ながら散歩もおすすめです。5月から見頃のバラ園は西洋風の田舎屋敷を移築した「国生みの館」と、マッチし、異国情緒を演出。7～8月はヒマワリが一面に咲き誇ります。70歳代の夫婦連れは「ここは花も色が良くて好きなんです」と散策を楽しんでいました。

淡路の食材使用 バーガーやプリン

淡路の食材にこだわったメニューが園内各所で味わえます。おすすめはハンバーガー「ショップコアラ＆ハンバーガー」の名物・「島オニオンステーキバーガー」。淡路島産タマネギの切りステーキはほのかに甘みがあり、ジューシー。淡路牛のパテとうま味が濃縮されたバーニャカウダソースが人気の秘密。パンズパンも園内の石窯工房で焼いています。

他に島屋外で手作りピザが楽しめる「石窯ピッツェリア工房」で「淡路牛の牛丼が人気の「ファーマーズキッチン」、巡回する「Moo（ムー）バーベキュー」や、淡路島牛乳を使ったソフトクリームやプリンといったデザートも充実しています。

隣接する産直市場「美菜恵来屋」でも食事や買い物ができます。再入場が発行でき出入り自由。

施設2名様のご「キッチンユーカリが丘」では「島ロコモコ」などのほか園内のメニューも一部提供。島内最大の直売所「ほんまもん市場」1階では地元の農作物のほか、淡路牛の中でも品質のいい「淡路ビーフ」を販売。島神合の沼島の漁協が運営する鮮魚コーナーも。

子どもから大人までのびり過ごせる「淡路ファームパーク　イングランドの丘」へぜひ遊びに来てください。

＜2016年4月20日号掲載＞
阪神・神戸版での編集タイアップ広告。
色とりどりの花が咲き誇るなど、一年で最も良い季節を迎える「イングランドの丘」の様々な魅力をカラフルな写真をふんだんに使って、＜目で楽しめる＞紙面で伝えた。心が弾むような見出しをつけ、デザインにもこだわった。

東条湖おもちゃ王国様（編集タイアップ＋クーポン）

読売ファミリー 2016年7月20日号

ママ記者の夏休み下見リポート！

いよいよ始まる夏休み。折しも今日、7月20日は「東条湖おもちゃ王国」（兵庫県加東市）の"誕生日"です。開園16周年を迎え、赤ちゃんから楽しめる遊園地をはじめ、関西屈指大級のプールなど、幅広い年代の家族で楽しめるスポットとして注目を集めています。我が家には遊びたい盛りの小1の息子と2歳の娘がいるので、夏休みの参考にと下見してきました。（平林　由佳）

1日では遊びきれない 東条湖おもちゃ王国

13度にお得なクーポン掲載

関西圏最大級のプールで、夏を思いっきり楽しもう！

暑い日も快適 遊園地の屋内施設

ホテルグリーンプラザ東条湖 インフォメーション ☎0795(47)0268

ホテルグリーンプラザ東条湖 TEL.0795-44-1300

読売ファミリー 2017年4月19日号

ゴールデンウイーク 親子3世代で楽しめる

GWは 東条湖おもちゃ王国へ

もうすぐゴールデンウイーク。先月、総来場者数が800万人を超えた「東条湖おもちゃ王国」（兵庫県加東市）は赤ちゃんからおじいちゃん、おばあちゃんまで、幅広い世代で楽しめる遊園地として人気を集めています。そこで、兵庫県在住の3世代ファミリーが、春の1日を満喫！　その様子をリポートします。（平林　由佳）

大切な家族の思い出をつくりに行こう

13ページにお得な クーポン掲載

じいじ、ばあば、パパ、ママ、私も みんな大好き!!

天候を選ばない 充実の屋内施設

春の情報

「カラクリ迷宮のお城」がリニューアル

遊ぶ

東条湖おもちゃ王国

割引クーポン券

入園券 大人1,100円 小人700円 半額

キングフリーパス（入園＋乗り物フリー） 大人2,300円 小人2,600円 500円割引

☎0795-47-0268　兵庫県加東市田谷1216　休園日：毎週木曜日（5/4・7/20・27は営業）　平日 10:00～17:00、土日祝 9:30～17:00、GW（5/3～5/5）9:00～17:30※季節により変動あり

http://www.omochaoukoku.com

2017年7月31日まで有効

掲　載　号　　2016年7月20日、2017年4月19日
掲載段数　　全11段
掲載エリア　　阪神版、神戸版
備　　考　　よみファ☆クーポンを同号に掲載

志摩スペイン村様（編集タイアップ）

読売ファミリー 2017年7月5日号

パパ記者の夏休み先取りリポート

風光明媚な伊勢志摩観光を代表するテーマパーク「志摩スペイン村」（三重県志摩市）は今夏、興奮と感動を呼ぶショーやアトラクションが目白押しで、異国情緒あふれる気分を満喫できます。ホテルや温泉施設も備わり、3世代で思い思いに過ごせそう。この夏、妻と長男(8)、両親で小旅行を計画中の記者も早速、下見に行ってきました。（桜井 達也）

エスティバル フェスティバル

ドキドキがいっぱい！

家族3世代で志摩スペイン村へ

遊んで、泊まって 翌日も!!

広報担当・安井由香理さんのすすめで、まず期間限定ライブスペクタクル「ロストレジェンドーシルコ・デ・ディエラー」（7月15日（土）～17日（月・祝）、22日（土）～8月31日（木））が開催される「ロストレジェンド広場」へ。古代遺跡を舞台に、炎や水を絡めたアクロバティックなパフォーマンスが繰り広げられるとあって、どんな仕掛けが飛び出すのかドキドキです。

柱の上からつるした布で体を支え、パフォーマンスを披露する「エアリアル」は、神秘的な空中技の連続。人の上で倒立するなどする「バランスデュオ」も目が離せません。

熱気迫る炎と500℃の水がしぶきをげながら一気に流れ落ちる滝水のショーは圧巻です。安井さんは「1階やテラス席、正面やお船からなど見る場所を変えるとまた違う迫力が体感できるので、お気に入りの場所を探して何度も楽しんで」とPRします。

ロストレジェンド シルコ・デ・ディエラー

エアリアル

バランスデュオ

スチームコースター アイアンブル

フラメンコショー イーダ・イ・ブエルタ

チャプチャプラグーン

フラメンコショー 観客も一体に!!

フラメンコショー「イーダ・イ・ブエルタ」（別途料金500円・ドリンク付）は、夏季約1時間、本場のフラメンコが楽しめます。独特のリズムを肌で感じ、一緒にステップを踏むほど気分が高まっていました。

スペイン入ゲンサーと一緒に歌って踊れるパレードのほか、観客がショーの主役になれるストリートミュージカル、スペイン語にあわせて歌って踊るキャラクターショーなど、グランサーと観客が一体となって盛り上がります。

ジェットコースター 小さな子どもも楽しめる

歴日は人気のジェットコースター4機種に挑戦。今年新登場のスチームコースター「アイアンブル」は、多数のメーターやダイヤル、スチームが装備し、点検音と機械音が鳴り響く中コースターが屋内を縦横無尽に疾走する爽快感がまた違う迫力が体感できるので、お気に入りの場所を探して何度も楽しんで」とPRします。

柱の上からつるした布で体を支え、パフォーマンスを披露する「エアリアル」は、神秘的な空中技の連続。人の上で倒立するなどする「バランスデュオ」も目が離せません。

熱気迫る炎と500℃の水がしぶきをげながら一気に流れ落ちる滝水のショーは圧巻です。安井さんは「1階やテラス席、正面やお船からなど見る場所を変えるとまた違う迫力が体感できるので、お気に入りの場所を探して何度も楽しんで」とPRします。

ジェットコースター

小さな子どもも楽しめる

歴日は人気のジェットコースター4機種に挑戦。今年新登場のスチームコースター「アイアンブル」は、多数のメーターやダイヤル、スチームが装備し、点検音と機械音が鳴り響く中コースターが屋内を縦横無尽に疾走する爽快感がまた違う迫力が体感できるので、お気に入りの場所を探して何度も楽しんで」とPRします。

ドキドキ★夏の新企画 迫力「ロストレジェンド」

ドンキホーテのABCDESPAÑA

夏のバイキング宿泊プラン

7/15(土)～16(日)、7/22(土)～8/31(木)

夕食時間（宿泊の時間）で時のくらい
17:30～17:45
18:30～18:45
※時間は選んでください

極50種類が食べ放題！

ホテル志摩スペイン村 HOTEL SHIMA SPAIN MURA

7/15(土)～8/31(木) 税込 11,950円から

パークを楽しんだ後はそのままホテルへ!!

本家スペイン村のオフィシャルホテル ホテル・テーマパーク体験型で世界とふれあいます

ホテルロビー

ホテルの客室

ホテルのプール

ホテルのレストラン

ホテルのテイクアウトルーム

2017年7月

日	月	火	水	木	金	土
					1	2
3	4	5	6	7	8	9
10	11	12	13	14	15	
16	17	18	19	20	21	22
23	24	25	26	27	28	29
30	31					

2017年8月

日	月	火	水	木	金	土
						1
2	3	4	5	6	7	8
9	10	11	12	13	14	15
16	17	18	19	20	21	22
23	24	25	26	27	28	29
30	31					

お一人様あたり	大人（中学生以上）			小人（小学生）	
	1泊4名様	1泊3名様	1泊2名様	1泊4名様	1泊3名様
スペシャルプラン	11,950円	13,100円	14,100円	9,000円	10,000円
	12,950円	14,100円	15,100円	10,000円	11,000円
	16,650円	17,900円	19,900円	13,700円	14,700円
	18,150円	20,400円	24,400円	16,200円	18,200円

「読売ファミリーを見た」と言ってホテル志摩スペイン村へ

TEL 0599-57-3511

＜2017年7月5日号掲載＞
全域版での編集タイアップ広告。今回で4回目の掲載。
志摩スペイン村に記者が訪れ、その魅力を紹介した。
下3段では、ホテル志摩スペイン村の宿泊プランを告知した。

↓2016年7月6日号

読売ファミリー 2016年7月6日号

新アトラクション続々

夏休みは志摩スペイン村へ

家族、友達と朝から夜まで遊びつくそう！

ミュージカルに飛び入り参加

夜も！ 夜も！ 家族みんなで楽しめる！

パークを楽しんだ後はそのままホテルへ!!

ホテル志摩スペイン村 HOTEL SHIMA SPAIN MURA

↓2015年7月1日号

読売ファミリー 2015年7月1日号

夏休みは「志摩スペイン村」へ

昼も！ 夜も！ 家族みんなで楽しめる！

パークを楽しんだ後はそのままホテルへ!!

ホテル志摩スペイン村 HOTEL SHIMA SPAIN MURA

夏のバイキング宿泊プラン

TEL 0599-57-3511

レジャー・エンタメ

こんぴら温泉旅館連合様（編集タイアップ）

＜2016年7月13日号掲載＞
全域版での編集タイアップ広告。
香川・琴平の見どころや、「こんぴら温泉郷ふるさと旅行券」の詳細を記事で紹介した。
記事下には、こんぴら温泉旅館のPR広告を連合で掲載。

東映太秦映画村様（編集タイアップ）

(5) 読売ファミリー 2016年3月23日号

子どもと一緒にめっちゃ遊べる！
東映太秦映画村

Wママ記者&キッズがレポート

家族で一日中楽しめる♪

春休みを間近に控え、子どもたちは「お出かけモード」全開です。「長いお休みのお出かけは、近場で遠出感もある場所がいいわよね～」と同僚ママ記者と話していると、東映太秦映画村（京都市右京区）が子どもと遊べるスポットとして、進化を続けているとの情報が！　そこで、読売ファミリーの2人のママ記者とその子どもたちが、実際に新イベントと映画村を体験しました。　（平林　由佳、佐々木　由紀）

8つの罠を突破して脱出をめざせ！

3月19日オープン

「レーザーミッション　脱出の城」

昨年、開村40周年を迎えた「東映太秦映画村」は、おなじみの江戸の町の風景で、江戸時代へのタイムスリップを体験できるほか、仮面ライダーやスーパー戦隊に会える「ヒーローランド」へ入場者数40万人を突破した。体験型「忍者の砦」など、子どもたちも楽しめる様々なアトラクションがいっぱいです。

数十年ぶりに映画村を訪れたママ記者2人は「修学旅行のイメージが強かったけど、子ども向けの施設がこんなにあるなんて！」とびっくり。土日祝日には2歳から遊べるキッズランドもあります。村内には時代劇の雰囲気たっぷりの飲食店も点在し、「3世代でものんびり楽しめそうね」と話し合いました。

レーザーの間

縦横無尽にレーザーが走り、宇宙空間のような雰囲気

リアルなセットに興奮

ママ記者2人とそれぞれの息子たち（年長と年中）は早速、この春注目の新アトラクション「レーザーミッション　脱出の城」へ。武将・織田信長が支配する魔城から、8つの罠を突破して脱出しなければなりません。

日々、保育園で忍者ごっこに夢中の子どもたちは、「絶対クリアするぞ！」とやる気満々です。

本格的な江戸時代のオープンセットに目を奪われながら、たどりついた「脱出の城」はセットとは思えないリアルな雰囲気。何が飛び出すか分からない薄暗い通路を、親たちはおそるおそる、子どもたちは元気いっぱい進んでいきます。

「何かこっそりにあるぞ！」「難しそうでこわいな～」

幻惑一本橋

高さ4m。見下ろすとクラクラ

レーザーミッションでは、「何が飛び出してくるか分からない」ドキドキ感が満載。

レーザーに当たらずミッションを完結せよ

なんとか7つの罠をクリアした4人は、いよいよ最後の「レーザーの間」へ。緑色の無数の光線が縦横無尽に走る中、制限時間内にレーザーに触れることなく、ミッションをクリアしなければなりません。制限時間を過ぎたり、レーザーに何度も触れたりすると、無常のタイムアウト。最初は生まれて初めて見る「レーザー」に緊張気味の佐々木記者の2男・祐弥くん（5）ですが、いざ始まるとみんなで力を合わせて、なんとかミッションクリア。

入場料は中学生以上500円、3歳以上400円（別に入村料が必要。※動きやすい服装と靴がおすすめ。子どもの忍者衣装は「忍者衣装貸出処」で、1着1000円で借りられます）。

◇

ハラハラドキドキ体験の後は、映画やテレビにも使われている江戸の町オープンセットを散策。村内には時代劇の登場人物が実際に入り込めるセットなどもあり、写真撮影も楽しい。忍者ショーや大道芸、ちゃんばら辻指南などのイベントも毎日催されています。

「ぜーんぶ楽しかった！今度はお父さんも一緒に家族全員で来たいな！」と声をそろえる子どもたち。子どもから大人までが楽しめるアトラクションがいっぱいの東映太秦映画村。家族や友達と出かけてみてはいかが。

江戸の町を再現したオープンセット

足場崩れの間

幻覚の間

この中は、床が崩れて大変なことに

寺の中は、床がフニャフニャ…

レーザーの間にたどりつくまでには幾つのトラップがあるでしょう？　子どもたちがあちこちを試しています。

春のイベント　盛りだくさん

▽「さくらまつり」＝3月26日～4月3日＝中央広場しだれ桜を中心に、村内には桜スポットがいっぱい。土日には新選組が大立ち回りを演じる「チャンバラ桜の陣」（写真上）のほか、イベント多数。

▽「動物戦隊ジュウオウジャー　スペシャルショー」（写真下）＝5月29日まで。土日祝日。2月に登場した、スーパー戦隊40作目の記念作品。大迫力のアクションショー。

▽「魔法つかいプリキュア！」＝7月10日までの土日祝日（6月5日を除く）。キュアミラクル、キュアマジカルと一緒に踊った後は握手会を開催。

▽「浮世絵にあそぼう！」＝7月10日まで。「富嶽三十六景」や美人画など、おなじみの浮世絵の中に入って遊べる立体ジオラマ。

▽「あおぞら忍者教室」＝7月10日までの土日祝日。印の結び方、忍者刀の使い方、忍者走りなどを楽しく子どもたちに指南します。

©2016 テレビ朝日・東映 AG・東映

東映太秦映画村×読売ファミリー
脱出の城オープン記念 特別クーポン

♥よみうファクーポン♥
①入村料特別優待

大　人	2200円→	2000円	200円割引
中高生	1300円→	1200円	100円割引
子ども	1100円→	1000円	100円割引

（3歳以上）
＊1枚につき3人まで　＊他のサービス券や優待券との併用不可
＊2016年4月24日まで有効　＊本券をチケットオークションに譲渡不可

♥よみうファクーポン♥
②花見茶屋でお食事メニューをご注文の方
通常価格から100円引き
＊1枚につき2人まで　＊他のサービス券や優待券との併用不可
＊デザート・ドリンク除く　＊本券を忍文対応に提出ください
＊2016年4月24日まで有効

写真は衣笠丼 800円→700円

東映太秦映画村 INFORMATION

〒616-8586
京都市右京区太秦東蜂岡町10
ナビダイヤル
☎0570－064349
http://www.toei-eigamura.com/

半期パスポート好評発売中
子ども2000円（3歳以上）
中高生3500円
大　人6000円

【営業時間】午前9時～午後5時（土日祝日は午後6時まで）
（4月29、30日は午前9時～午後9時、5月2、6日は午前9時～午後6時、5月3、4日は午前8時30分～午後9時、5月5日は午前8時30分～午後6時）
【入村料】大人2200円　中高生1300円　子ども（3歳以上）1100円
【アクセス】JR「太秦」駅、阪急「太秦広隆寺」駅から徒歩約5分、地下鉄「太秦天神川」駅から徒歩約12分。名神高速「京都南」I Cから約11㌔。

＜2016年3月23日号掲載＞
全域版での編集タイアップ広告。
ママ記者2人とその子供が春の新アトラクション「レーザーミッション　脱出の城」を体験するという内容。
実際の母親と子供の視点から、家族連れの集客に力をいれている映画村と新施設の魅力を伝えた。クーポンで効果測定も実施した。

京セラドーム迷宮の館様（編集タイアップ＆クーポン）

＜2015年8月5日号掲載＞

京セラドームで夏休みに行われた体験型ゲームイベント「迷宮の館」の全域版全頁編集タイアップ広告。弊紙編集長とキッズ隊が実際のゲームにトライし、その模様をレポートした。動画も撮影し、弊紙HP上で公開。割引クーポンも別面に掲載し、動員を図った。

一心寺様（編集タイアップ）

読売ファミリー 2016年 3月30日号

人が集まる「開かれた寺」へ

4/3(日) なにわ人形芝居フェスティバル

「第20回なにわ人形芝居フェスティバル～夕陽丘・花参り～」は、全国の人形劇団が4月3日(日)に大阪・夕陽丘の約30の寺社に集結し、様々な芝居を上演するイベントです。今回は25の人形劇団と15のパフォーマーやグループが参加、寺町の雅趣に富んだ風景のなか、地域性豊かなパフォーマンスを繰り広げます。発起人で一心寺の長老、高口恭行さんと、三男で運営委員の真吾さんに見どころを聞きました。（聞き手／松田 千明）

一心寺長老 高口恭行さん 運営委員 高口真吾さんに聞く

一心寺長老の高口恭行さん

開催20回 節目の年 全国の劇団が夕陽丘に集合

◆「なにわ人形芝居フェスティバル」は今回で20回目。大阪の名物イベントとしてすっかり定着しています。

高口長老 阪神・淡路大震災の翌年（1996年）が最初で、当時は30年も続くイベントに育つとは思いもしませんでした。今回は節目の年ということで、過去にない規模で企画し、北海道から沖縄までの全都道府県から25の人形劇団にご参加いただきます。

真吾さん お芝居は幼児から大人向けまで様々、人形もマリオネット型あり、パペット型あり と多彩な人形劇が1日で楽しめます。忍者体験や大道芸などのパフォーマンスも盛だくさんです。

高口長老 人形劇やそれらのパフォーマンスの会場は寺町のお寺の本堂や神社、劇場など38か所。全長約2.5キロの会場に巡回バスを常時運行させているので、行ったり来たりしながら好みの人形芝居を選び、700円の1日入場券ですべて見ていただけます。

◆これまでは関西中心のイベントでしたが、今回は全国から劇団が参加しますね。

高口長老 全国の地域の劇団にそれぞれの地域の個性や特質を出してもらい、フェスティバルに多様性を持たせたいと考えました。

真吾さん もちろんクオリティーの高い作品というのはこれまで通りで、そのために各地に足を運び、人形劇を見て回りました。

高口長老 劇団の規模も、人形を操る人が1人のところもあれば、6人のところもあります。公演時間も短いものは30分ですが、なかには1時間の大作もあるんですよ。

真吾さん その大作は沖縄県・人形劇団かじまやぁさんの「チンヤンダー」という人形芝居です。30体ものキャラクターが登場します。これはとてもにぎやかな作品です。

◆とくに注目している作品はありますか。

高口長老 もちろんすべてに注目しているのですが、中でも長野県・百鬼ゆめひなさんの「化身」という お芝居は、神隠しをもとにした内容で、女性が身体を人形を操る、精霊の舞が見どころです。

もう一つ、秋田県の人形劇団クスクさんの「かどをぞ う」は、物語をみなさんご存じだと思いますが、方言で演じることによって、一層奥深くなっています。

真吾さん 方言といえば、青森県の津軽伝統芸能、津軽弁のお話一座さんですね。津軽弁のやりとりがとてもコミカルなんです。

あと、福島県の劇団まいまーとさんは農業をしながら人形劇を続けていて、今回は原発事故後の農民たちの生活を正面から描いた力作を披露します。

人形劇団クスクスの「かどをぞう」

百鬼ゆめひなの人形劇、「化身」

子どもも大人も一緒に楽しんで

◆フェスティバルをはじめたきっかけは？

高口長老 原点はやはり阪神・淡路大震災です。あの時、私たち寺町の人間は、困っている人たちに何ようように力になれないという、無力感を痛感しました。

これは、寺日頃、檀家さん以外の方とのコミュニケーションが足りなかったのではないか。そんな反省から、「開かれたお寺」を目指し、できることを考えたんです。

真吾さん そして、「行きついたのが人形劇だったんですよね。

高口長老 そう。大阪という土地柄、文楽などのご縁もあったんです。

38か所で上演

◆実際、寺町は25ものお寺が並び、ただ歩いしても楽しいところですね。

高口長老 この寺町を含む夕陽丘というエリアは、古くからの大阪の空気が残る土地で、景色や雰囲気を訪りながらブラブラ歩くのに最適なんです。寺町が大阪の顔の一つとして目立つ努力をすれば、大阪全体もパッと輝きます。このフェスティバルはその取り組みの一つなんです。

◆20年続けるのは大変だったと思います。

高口長老 何もかも試行錯誤と思きの連続でした。「トイレはどうする」「休む場所は」など課題だらけでした。

でも、今、最初の頃に見に来てくれていた子どもたちが、お母さんとなって子どもを連れて来てくれています。それはとてもうれしかったことの一つです。

おもてなし 工夫重ねて

◆フェスティバルが終わる頃 しくなりました。

真吾さん お寺ごとにみなさんに喜んでもらおうと、イメドブックに載っているおもてなしもあり、回を重ねるごとに面白くなっています。

高口長老 小さかった子がおっちゃんになってくるし、「子どもの頃、寺町で面白いことがあって」と思い出してもらうのが楽しみですね。

＜2016年3月30日号掲載＞
大阪北版、大阪南・和歌山版での編集タイアップ広告。
4月3日に行われる「なにわ人形芝居フェスティバル」のイベントの見どころを発起人の一人、一心寺長老の高口さんと三男で運営委員の真吾さんにインタビューした。

コラボ

サントリー＆和歌山県様（編集タイアップ）

(5) 読売ファミリー 2017年4月26日・5月3日合併号

サントリー＆和歌山県 「水の恵み」とともに

サントリーと和歌山県は、いずれも「水」をテーマに、その魅力を発信しています。そこで、昨年から「水の国、わかやま。」キャンペーンを実施している、和歌山県商工観光労働部の山西毅治部長に、「水」にまつわる和歌山県の魅力や、企業との世界遺産への取り組みなどについて聞きました。 （平林 由佳）

SUNTORY

熊野川の支流・大塔川は圧倒的な透明度と美しさ

水に浮かびながら空を飛んでいるような気分が味わえる、浦神・古座川のカヤック

水の国、わかやま。

和歌山県商工観光労働部 山西 毅治 部長

四つの聖地守る豊かな自然 後世へ

——和歌山県では昨年から、「水の国、わかやま。」をテーマにキャンペーンを実施しています。

和歌山というと「木の国」ではっと思われる方も多く、意外に思いますが、雨が多く、急峻で森林が深く生い茂っている土地は、清らかな水を生む土地でもあるんです。水に浮かびながら空を飛んでいるような気分が味わえる、清流・古座川のカヤック、エメラルド色の海に浮かぶ奇岩や清流の絶景、清らかな水が作り出す美味、湯景と泉質に富んだ温泉まで、全て「水」が創り出す和歌山の宝物です。個人的に言われる伊勢神宮、熊野・修験道の聖地、観光地めぐりよりも、最近は熊野古道の聖地である吉野・大峯、至高の聖地と言われる伊勢神宮、熊野・修験道の聖地、観光地めぐりよりも、最近は熊野古道の聖地である吉野・大峯、至高の聖地と言われる伊勢神宮の四つの聖地があり、それらを結ぶ熊野古道や高野参詣道の景観をはじめとする魅力を発信する人が増えています。そんな人たちの希望に沿えるのが「水の国、わかやま」なんです。

——なるほど、水にまつわるすてきな場所がたくさんあるのですね。和歌山と言うと、世界遺産である「紀伊山地の霊場と参詣道」も外せません。

紀伊半島は、いにしえから、その圧倒的な自然と自然現象から「神のおわす場所」として信仰を集めてきました。弘法大師ゆかりの水巡の聖地・高野山、修験道の聖地・吉野山、熊野・修験道の聖地、日本最大の聖地・熊野本宮大社、世界遺産に登録された絶景や清流の美味、湯景と泉質に富んだ温泉まで、全て「水」が創り出す和歌山の宝物です。個人的に言われる伊勢神宮、熊野・修験道の聖地、観光地めぐりよりも、最近は熊野古道の聖地である吉野・大峯、至高の聖地と言われる伊勢神宮の四つの聖地があり、それらを結ぶ熊野古道や高野参詣道の景観をはじめとする魅力を発信するスペイン巡礼路「サンティアゴ・デ・コンポステーラ」と共に、世界的にも珍しい「道」の世界遺産となっています。近年は海外メディアへの露出もあり、欧米人を中心に多くの外国人も訪れています。

——世界遺産に登録されると、「一時的にだけ観光客が増え、その後は土地が荒れてしまう」ともよくあると聞きます。

熊野古道への観光客は2004年の登録直前は748万人、登録直後には847万人、11年後の15年には879万人です。これは熊野古道の指標的なプロモーションに加え、地域の人たちが自分たちで古道を守る「道普請」という取り組みを通して、道を良好な状態に保ってくださっていることも大きいです。熊野古道は雨が多く、道も崩れやすいのですが、09年からはボランティアの方にも「道普請」に参加していただき、「世界遺産」を後世に伝えるための取り組みが広がっています。

昔のままの姿が残る世界遺産・熊野古道

サントリー「金麦」を飲んで 和歌山の世界遺産 応援を

——地元の方と企業も一緒に深く関り組まれているとは、素晴らしいですね。「水と生きる」をコーポレートメッセージにされているサントリーさんも、今月から「金麦を飲んで『水の国、わかやま』の世界遺産を応援しよう！」というキャンペーンを実施してくださっています。県としても今年度は、サイクリングロードの整備や加工にまつわる100のモデルコースの提案など、和歌山の魅力をどんどん発信していく予定です。地元の方も金麦を飲んで、世界遺産の保全をサポートし、今まで気付かなかった和歌山の魅力を再発見してみてはどうでしょうか。食品業界は「金麦を飲んで、和歌山を応援しよう！」です。

森を育み、水と生きる

天然水のビール工場（京都ブルワリー） 桂田 州弘工場長

サントリーでは2005年から「水と生きる」をコーポレートメッセージとして、様々な取り組みを行っています。これには、水の恵みに感謝し、自然環境を守っていくことはもちろん、社員も水のように柔軟に挑戦し、社会に潤いを与える企業でありたいという願いが込められています。

京都ブルワリーでは、仕込に天然水を使用しています。地下水なので1年を通して品質が安定し、ビールづくりに適した水。その水を守るべく、間伐などを通して森を守る「天然水の森」と題した水源涵養活動を05年から社員や地元の方たちと行っています。また、約20年前から水のリサイクルなどを進め、工場での水使用量が半減するほど、節水にも取り組んでいます。

自然の恵みと職人の繊細な技に支えられた、サントリーのビール。これからも水の恵みを大切にしながら、皆様に喜ばれるビールをつくり続けます。

ウェブサイトでは和歌山の水の美しさに触れられ、東京から移住したネイチャーフォトグラファー・青山りょうさんの美しい写真と観光情報を併せて発信しています。

水の国、わかやま。 検索

掲　載　号	2017年4月26日
掲載段数	全11段
掲載エリア	大阪南・和歌山版

医療・健康

ライザップ様（編集タイアップ）

読売ファミリー 2015年11月18日号 (2)

痩せて健診数値が改善！

シニアこそ ライザップ！

◆専属トレーナーがサポート！◆

関連動画あり

1 全身を計測

まずは体組成計で、全身をくまなくチェックする堀野さん。「体脂、筋肉量、体のバランスも測るんですね」

2 カウンセリング

カウンセリングシートを基に目標を定めます。「やっぱりおなかを隠えるな」

3 スクワット

「スクワットもしっかりサポートしてくれるから安心」と堀野さん。

4 腹筋

優しく的確な指導で2人を支える鈴木さん。「さあもう少し、がんばって」

堀野さん
トレーナーさんにほめられたことがうれしい。病院通いをする同世代も多いので、今後の人生を楽しむために、やってみたいと思います

体験後の感想

原島さん
ライザップで血圧・血糖値が下がれば万々歳ですね。ただ家と同様、人間の体にも「リフォーム」が必要なんですね

あなたも「ライザップ」で無料カウンセリングを受けてみませんか

専門性の高い体組成マシンを使って全身の筋肉や脂肪の量、その付き方をカラーグラフで表示。専門知識を持ったカウンセラーが過去のスポーツ経験、普段の生活、食事内容などをヒアリングし、痩せるための知識と計画を提示します。

※カウンセリングを受けても必ず入会する必要はありません

問い合わせ　ライザップ　読売ファミリー　検索

フリーダイヤル：0120−696−922

「わいず倶楽部」会員が1日体験

鈴木トレーナーとともに「さあ、ここからが"体質改善"への第一歩、がんばるぞ！」

堀野福恵さん（61・堺市）
159cm、54.8kg、体脂肪率26.8%
「下腹の脂肪がスゴイて（苦笑）。腹筋を憧れの6パックにしたい（笑）」

体験者

原島敬治さん（64・神戸市）
174cm、85.2kg、体脂肪率24.7%
「ジムに通っていても痩せません。血圧も血糖値も高めです」

「第二の人生」を健康で元気に――。「万病の元」といわれる肥満を解消するため、専属トレーナーが完全個室でマンツーマン指導するトレーニングジム「ライザップ」に入会するシニア世代が増えています。その一方、「60歳を過ぎて本当に痩せられるの？」と不安視する声も少なくありません。そこで、55歳以上が登録する6万人の会員組織「読売新聞　わいず倶楽部」の2人の会員に1日体験してもらいました。（桜井　達也）

痩せる前後の有名タレントの姿を大映しするCMで話題を集める「ライザップ」ですが、最近は独自のダイエットメソッドが医学的に注目されるようになり、全国の医療機関との連携を図っています。

わずか2か月間のトレーニングで肥満を解消したうえ、ドック健診でつかがった血圧、血糖値などの数値が改善され、健康を取り戻す人が増えています。

「だからシニアの方こそライザップで！」と言うのは、関西最大規模の「ライザップ梅田店」マネージャー兼トレーナーの鈴木那智さん（30）です。原島さんと堀野さんのライザップに関する素朴な疑問に答えてもらいました。

◆

原島さん　痩せるために何から始めるのですか。

――その方に合ったメニューを作るためにカウンセリングを入念にします。

堀野さん　トレーニングではなくカウンセリングですか。

――過去の運動・ダイエット歴などを教えてもらい、体組成マシンで全身の筋肉量や脂肪の付き方を細かく解析します。そのデータを基にカウンセラーがその人に合ったボディメイクの方法や食事の取り方を説明します。このきめ細かなカウンセリングこそがライザップ最大の特長なんです。

堀野さん　そうなんですね。専属トレーナーが1対1で指導してくれるんですか。

――もちろんです。われわれライザップのトレーナーは採用率3・2%という狭き門を突破したエキスパートばかりです。運動面のほか、栄養管理、科学的知見に基づいたトレーニング法、心理学も心得ていますので、悩みごとも全力で支えます。

原島さん　食事内容が不安なんですが……。

――脂肪になりやすいご飯、めん類などの糖質は控えていただきますが、筋肉をつける魚や肉類といったたんぱく質は大いに食べていただきます。「こんなに食べていいの」と驚かれるほどですよ。食事内容は知識豊富な担当トレーナーと毎日、メールでやりとりしますのでご安心ください。

原島さん　ジムに毎日通っていますが、一向に痩せません。

――よほどの知識や経験がないと、1人だけで正しいフォームの筋トレを続けるのは至難の業です。

堀野さん　リバウンドが気になります。

――ライザップでは体質改善と健康数値の改善が見込めます。シニアの皆さんも、基礎の筋力をつけることで代謝が上がり、リバウンドにくい身体をつくることができます。

原島さん・堀野さん　なんだか自信が湧いてきました。

――ライザップで理想の体型と健康を取り戻された方は、皆さん「生まれ変われた」と自信をみなぎらせ、青春が戻ってきたように何事にも前向きになっていらっしゃいます。見違えるようです。トレーナーが全力でサポートしますので一緒に頑張りましょう。

生まれ変わる 青春再び

＜2015年11月18日号掲載＞
全域版での編集タイアップ広告。
シニア層に向けた訴求力を高めるため、55歳以上の6万人が登録する「読売新聞　わいず倶楽部」の会員2人にライザップで1日体験入会してもらい、その模様をレポートした。

イベント

ルーブル美術館特別展　LOUVRE NO.9様（編集タイアップ＋クーポン）

読売ファミリー 2016年11月30日号 (12)

ルーヴル美術館特別展
LOUVRE No.9
漫画、9番目の芸術

ルーヴル美術館特別展 Alamy/PPS通信社

グランフロント大阪 北館 12/1～1/29　13面にクーポン

漫画とルーヴルのマリアージュ

世界最高峰の美術の殿堂・ルーヴル美術館をテーマにした漫画の作品を紹介する特別展「ルーヴルNo.9～漫画、9番目の芸術～」（読売新聞社など主催）が12月1日（木）～2017年1月29日（日）、グランフロント大阪北館（大阪市北区）で開かれます。日本、フランスの漫画家16人が描いた作品の原画など約300点を展示。人気声優による音声ガイドや同美術館の紹介映像など多彩な演出もあり、現代アートとしての漫画の魅力に迫ります。（大桑　雅子）

フランスではバンドデシネ（BD）と呼ばれ、建築や彫刻などに次ぐ9番目の芸術に位置付けられています。こうした漫画文化にルーヴル美術館が着目し、2003年、日本とフランスの漫画家を招待し、ルーヴル」を題材に作品を描いてもらう「ルーヴル美術館プロジェクト」をスタートさせました。

プロジェクトに参加した仏の作家16人のうち、日本は荒木飛呂彦さんや谷口ジロさん、坂本眞一さん、さえぐさ ヤマザキマリさんら7人が担当しました。特別展はこのプロジェクトを広く知ってもらおうと、今年7～9月の東京に続いて開催。展示される荒木さんの作品「岸辺露伴 ルーヴルへ行く」は、「週刊少年ジャンプ」で連載した「ジョジョの奇妙な冒険」の登場人物がルーヴル美術館の収蔵品をめぐって冒険するというミステリー仕立てのストーリー。坂本眞一さんの「王妃アントワネット、モナリザに逢う」は、フランス革命時、ベルサイユ宮殿で開催されていたという「モナ・リザ」が王妃とその家族を見つめるさまを描き、見る人を引きつけます。

このほか、公式サポーターで、「展覧会MUSIC」を務めるタレントの菜々緒さんを、坂本眞一さんが描きおろした作品も特別展示。人気声優の神谷浩史さんが音声ガイドを担当します。

仏ではアート／荒木飛呂彦さん生原稿も

京都国際マンガミュージアム（京都市）の研究員で、漫画に詳しい伊藤遊さん（42）に、同展の見どころなどを聞きました。

――日本とフランスの漫画の違いは？

伊 日本では漫画は手軽に楽しめる娯楽ですが、ヨーロッパでは芸術という意識があり強く、大人がたしなむアートで「高尚」という認識です。日本の漫画は「バンド・デシネ」と呼ばず「MANGA」と言われています。「バンド・デシネ」が横文字で「MANGA」が縦書の違というような感覚でしょうか。

バンド・デシネは絵本に近いゆるしたまえ。有名な作品として「タンタンの冒険」がありますが、長い間日本では認識は絵本でした。

――見どころを教えてください。

伊 一番人気は荒木さんの作品でしょう。今回のほとんどがフルカラーなので、色彩的にも楽しめます。漫画の生原稿も間近で見られるので、筆致がわかる貴重な機会です。

――貴のおすすめは「イノサン」という漫画を描いている坂本さんの作品。コンピューターを使って描くのですが、見事な細密画で素晴らしい作品です。絵画を鑑賞するように楽しめると思います。

伊 漫画に興味のない人でも楽しめますか。

伊 漫画ファンはもちろん、美術ファンや絵本ファンにおすすめです。芸術として鑑賞できるのでぜひ足を運んでください。「モナ・リザ」や「サモトラケのニケ」など、有名な美術作品がたくさん出てきます。一度見たかったルーヴル美術館のガイドとしても楽しめます。

音声ガイドは声優・神谷浩史さん

【会期】12月1日(木)～2017年1月29日(日)
【会場】グランフロント大阪北館ナレッジキャピタル　イベントラボ
【開館時間】11～18時（入館は閉館30分前まで）
【休館日】12月31日(土)、1月1日(日・祝)
【観覧料】一般1600円、中高生1200円、小学生600円
【主催】ルーヴル美術館、関西テレビ放送、読売新聞社、ルーヴルNo.9大実行委員会
【後援】在日フランス大使館、アンスティチュ・フランセ日本
【協賛】大日本印刷
【協力】一般社団法人ナレッジキャピタル

【問い合わせ】ハローダイヤル050(5542)8600（8～22時、年中無休）
【公式サイト】http://www.kiv.jp/event/louvre/

日仏16人の漫画家たちの共演。
ルーヴル美術館特別展
LOUVRE No.9
漫画、9番目の芸術

ルーヴルが欲しがった9番目の芸術、「漫画」

2016年12/1日(木)～2017年1/29日(日)
開館時間：11:00～18:00
グランフロント大阪北館
ナレッジキャピタル イベントラボ

見る

ルーヴル美術館特別展
ルーヴルNo.9～漫画.9番目の芸術～

フランス語圏で第9番目の芸術とされている「BD（バンド・デシネ）」（＝漫画）。ルーブル美術館が現代アートとして注目し、荒木飛呂彦（ジョジョの奇妙な冒険）、松本大洋（ピンポン）ら日仏16人の漫画家に、同館をテーマに作品を制作してもらいました。「モナリザ」や「サモトラケのニケ」などの著名な収蔵作品と、漫画がどのように融合したのか、原画など約300点で紹介します。

※他のサービス券や割引券との併用不可。※本券1枚で2名様まで有効。※コピーは無効。※チケット売り場で本券をお渡しください。

松本大洋「ルーヴルの猫」
©MATSUMOTO Taiyou / Shogakukan / Futuropolis / Musée du Louvre éditions

☎050-5542-8600（ハローダイヤル）■会場／グランフロント大阪北館ナレッジキャピタル　イベントラボ
■開館時間／11:00～18:00※入館は閉館30分前まで■休館日／12/31、1/1■住所／大阪市北区大深町3-1

読売ファミリー
入館割引券

当日通常料金
一般・大学生→1,600円　1,500円
中高生→1,200円　1,100円
小学生→600円　500円

2016年12月1日から2017年1月29日迄有効

＜2016年11月30日号掲載＞
大阪北版での編集タイアップ広告。
読売新聞社などが主催する「ルーヴルNO.9～漫画.9番目の芸術～」の見どころを、記者が紹介。京都国際マンガミュージアム（京都市）の研究員にも話を聞いた。

ダイハツ様（編集タイアップ）

読売ファミリー 2016年12月14日号

DAIHATSU 軽自動車の魅力を再発見！

ダイハツ ヒューモビリティワールド（池田市）

設計や乗車体験 家族で楽しく学べる

毎週土曜、無料で一般公開 ガイドツアーも

読売ファミリー 2017年3月8日号

読売ファミリーママ記者が ダイハツの新コンパクトカー「トール」を体験しました

THOR

幅広い世代にうれしい工夫が満載 遠出も街乗りもこれ1台で

ダイハツの残価設定型クレジット「ワンダフルクレジット」で支払いもラクラク

読売ファミリー 2017年11月1日号

Light you up DAIHATSU

ベテランドライバー よみファ記者の

ダイハツ 試乗会リポート

衝突事故を軽減!! 安全・安心 スマートアシストⅢ

「気づく」「止まる」をアシスト

参加者 安全性を実感!! もしもの備え 歩行者にも反応

2012年 軽自動車で初搭載

掲　載　号	2016年12月14日、2017年3月8日、11月1日号
掲載段数	全11段
掲載エリア	全域版

教育

学研教室様（編集タイアップ）

読売ファミリー 2016年7月6日号

夏休み！学研教室で「学ぶ習慣」を

「夏の特別教室」好評受付中！

あと2週間ほどで夏休み。子どもたちにとっては待望の季節ですが、今春、小学校に入学した長男を持つ記者は、長い休みをだらだらと無駄に過ごさないかと少し心配です。そこで思た、「夏の特別教室」の生徒を募集する「学研教室」明峰小学校教室（明西市）の山本和子先生に、学研教室の魅力や夏休みの過ごし方について聞きました。（平林 由佳）

学研教室は確実な学力と生きる力を土台から育てます

目標に向かって頑張れるように

読売ファミリー 2017年2月22日号

学研教室の先生で毎日いきいき

子育ての経験生かし「考える力」を引き出す

自主性育てる 自学自習方式

手作り教材で子どもたちの興味を伸ばす

ライフスタイルに合わせて仕事

学研教室の歴史

読売ファミリー 2017年7月12日号

学研教室 生活面の指導 大切に

「無料体験講座」好評受け付け中！

「えんぴつ持ち方講座」大好評

集中力 学習・生活に好影響

見えない根っこの力 育てる

学研教室とは

掲　載　号	2016年7月6日、2017年2月22日号、7月12日号
掲載段数	全11段
掲載エリア	阪神版、神戸版
備　　考	先生募集と生徒募集がある

教育

関西大学様（編集タイアップ）

読売ファミリー 2016年11月16日号

関西大学

千里山キャンパス まちFUNまつり

大学って こんなに楽しい 場所なのね!!

12月11日(日)開催 11:00～16:00 入場無料

今年4日に創立130周年を迎えた関西大学は、大学と地域をつなぐイベント「まちFUNまつり in 関西大学」を12月11日(日)、吹田市の千里山キャンパスで開きます。科学ショーやスポーツ体験など、子どもから大人まで楽しめる催しが盛りだくさん。関大学の地域向けスポーツ・文化クラブ「カイザーズクラブ」と子育て団体「ママふぁん関西」が全力で"おもてなし"します！ （平林 由佳）

体験ワークショップ&ステージ
子ども広場 チア交流会
キッズバイクレース
スポーツ体験コーナー
サイエンスショー
楽しい企画が盛りだくさん!!

KAISERS

おもしろ先生による とためになるサイエンスショー

バイクレースに挑戦!

	内容		場所
まちFUNまつり	体験・物販ワークショップ（40ブース）	メイクやネイル、手作り雑貨、親子で楽しめるワークショップなど。子ども広場のブースも。	凜風館
	ステージコーナー（15ステージ）	チアダンスやゴスペルなど、キッズやママたちのパフォーマンス。	
スポーツ体験コーナー	サッカースクール	現役関大生が、子どもから大人まで、スポーツの基本を楽しく指導。チアダンスは上級者向き。弓道のみ、原則大人対象。エントリーは当日の昼にある総合受付で。	中央グラウンド
	野球スクール		ミグラウンド
	ソフトテニススクール		弦久の庭
	チアダンススクール		シンフォニーホール
	弓道体験		弓道場
サイエンスショー	「炎と音の科学実験」、「身近なものの不思議体験コーナー」など	小中生向けの面白くてためになる、科学実験ショー。①11：30 ②13：30 ③2 型（受付片付けは10：直室、定員各回300人）	東体育館 ほか
初登場イベント	ダブルダッシュ	関大生の指導で、2本の縄跳びを使って跳ぶダブルダッシュに挑戦！	凜風館前庭
	キッズ・バイクレース（〜AGP）	ペダル、ブレーキなしの自転車で初子どもたちなどのバイクレース。エントリー（有料）は当日まで。ウェブ http://agp.jp/ で、事前保証もあり。	東体育館周辺

イベントの詳細はフェイスブックページ
https://www.facebook.com/machifunmatsurikandai/

関大創立130周年 地域に開かれた大学へ

スポーツ体験や雑貨販売 家族で一日楽しめる！

アクセサリー作りやゴスペルステージ

このページは、祝祭のスポンジ・ママまつりの様子を紹介します。

バザーアップ、メイン会場の凜風館はアクセサリーなどを販売。「マフィンキャンディ」などのグッズ作りやゴスペルステージ、アクセサリー作り、キッズ・スクラップブッキングなどのステージが披露されるほか、ブースが設けられるなどの盛りだくさんです。

「ママふぁん関西」によるチャリティーオークションもあります。収益は、「子ども食堂」に寄付されます。

「ママふぁん関西」は、子育て中の女性の支援を目的に、2009年に発足。現在は子育ての悩みを共有する仲間づくりや、子育て情報の発信などを行っています。

「カイザーズクラブ」は、アクセサリーなどを販売する予定です。

ボランティア・ママたちが全面的に「おもてなし」。

バザーアップ、メイン会場の凜風館は、「マフィンキャンディ」などのグッズ作りやゴスペルステージ、アクセサリー作り、キッズ・スクラップブッキングなどのステージが披露されるほか、ブースが設けられるなどの盛りだくさんです。

「ママふぁん関西」によるチャリティーオークションもあります。収益は、「子ども食堂」に寄付されます。

「ママふぁん関西」は、子育て中の女性の支援を目的に、2009年に発足。現在は子育ての悩みを共有する仲間づくりや、子育て情報の発信などを行っています。

「カイザーズクラブ」は、アクセサリーなどを販売する予定です。

キッズバイクレースなど 初のイベントいろいろ

また、初方面出のキッズバイクレースなど、初のイベントも盛りだくさんです。カイザーズクラブ有志員の紹介、チアダンスの紹介、ゴスペルステージ、ゴスペルのオープニングなどは、「カイザーズクラブ」の公式ホームページ http://www.kaisers.jp/ で、「関大を好きになれた」と思えるっかけになれば」と期待します。

人気のサイエンスショー

来体育館では、小学校低学年向けの「身近なものの不思議体験コーナー」、小中学生向けの「炎と音の科学実験」などが行われます。

「炎と音の科学実験」は、関大理工系学部の教授らによる、小中学生向けの実験ショー。11日の午前と午後に各2回、計4回開催します。

「身近なものの不思議体験コーナー」は、関大理工系学部の教授らによる、小中学生向けの実験ショー。11日の午前と午後に各2回、計4回開催します。

「カイザーズクラブ」は「地域に開かれた大学」を目指す関西大学が、昨年春に発足させた地域向けのスポーツ事業を運営するNPO法人。現在は子ども向けのサッカー、チアダンス、アイスホッケーの3スクールを展開しています。

記者も小1の息子とサッカースクールに参加しました。本格的な施設で受けさ、現役大学生のさわやかな姿勢に感動！ スポーツに親しむきっかけ作りにはぴったりだと感じました。今春は野球や器械体操などの様々な、文化系クラブのスポーツ事業も行う予定だそう。いずれも無料参加を随時受け付けています。詳しくは http://www.kaiserscb.com/ 関西大学カイザーズクラブ事務局・☎06(6368)1955 カイザーズクラブ

関西大学カイザーズクラブって？
サッカー、チアダンス、アイスホッケーなど地域向けクラブを運営

今後は野球や文化系クラブも

関西大学

千里山キャンパス 大阪府吹田市山手町3-3-35

「まちFUNまつり」に関する問い合わせは
☎06(6368)1955（日祝休 9:00～17:00）

阪急「関大前」駅から徒歩約5分
JR「吹田」駅からバスで「関西大学工前」徒歩約7分

関西大学 検索 http://www.kansai-u.ac.jp

読売ファミリー 2017年11月22日号

関西大学

千里山キャンパス まちFUNまつり

大人も子どもも楽しめる！

大学って こんなに楽しい 場所なのね!!

12月10日(日)開催 11:00～16:00 入場無料

地域に開かれた大学を目指す関西大学は、地域交流イベント「まちFUNまつり」を昨年に続き12月10日(日)、吹田市の千里山キャンパスで開きます。サイエンスショーやスポーツ体験など、子どもから大人まで楽しめる催しが盛りだくさん！ 今年はスポーツメーカーのミズノによる、子ども向け「忍者学校」や吹奏楽の体験会が初登場します。 （平林 由佳）

ミズノ流忍者学校
体験ワークショップ&ステージ
子ども広場 チア交流会
スポーツ体験コーナー
サイエンスショー
楽しい企画が盛りだくさん!!

KAISERS

「ミズノ流忍者学校」が初登場でござる！

「忍者学校」で、ヒーローになれる！

「忍者学校」を手に、「時代に出発！」

「忍者学校」で、ヒーローになれる！

ニンニン！ キャンパスを走る「忍者」に、ビックリしたり、いろんな技を見せてもらえるかも！

「忍者」の技を、「忍者学校」で、ヒーローになれる！

「忍者」の技を、「忍者学校」で、ヒーローになれる！

	内容		場所
まちFUNまつり	体験・物販ワークショップ（40ブース）	メイクやネイル、手作り雑貨、親子で楽しめるワークショップなど。子ども広場のお仕事体験も。	凜風館
	ステージコーナー	ダンスや歌など、キッズやママたちのパフォーマンス	
スポーツ体験コーナー	キッカースクール	現役関大生が、子どもを向けに、スポーツの基本を楽しく指導。チアダンスは高校時。上級者向き。弓道。ゴルフは大人向け。エントリーは当日の昼にある総合受付で。キッズチアにある動画を見て練習	中央グラウンド
	チアダンススクール		弦久の庭
	バッティングスクール		屋内練習場
	弓道体験（大人向け）		弓道場
	ゴルフ教室（大人向け）		屋内練習場
サイエンスショー	科学でスリルへ！ 楽しめます！	小中生向けの面白くてためになる、科学実験ショー。①11：30 ②13：30 ③2 型（受付片付けは30分前 教室）	中央体育館 ほか
初登場イベント	ミズノ流忍者学校（300名先着順）	人気の忍者ヒーローになれる！ 忍者の技を学ぶ。ヒーローになれる！ 上級者向き	キャンパス内各所 受付は中央の庭
	はぐくむ親子体験教室～親子でできるもの！～子どもと学ぶ本でいこう！	家族あるいは家族などの団体を対象とした、参加に関する講演ワークショップ。ウェブ参加	凜風館
	吹奏楽演奏会・体験会	関大吹奏楽部による演奏会と、楽器に触れることができる体験会	シンフォニーホール

イベントの詳細はフェイスブックページ
https://www.facebook.com/machifunmatsurikandai/

編集後記

記者は千里山キャンパス近くに住んでいることもあり、昨年も子どもたちと訪れました。小学校低学年の息子は初めてのサッカーに興奮したり、手品のようなサイエンスショーに目をキラキラ輝かせたりと、とても楽しかったようす。アカデミックな空間に身を置くと、大人も子どももなんだかウキウキ――地域に開かれた大学って素敵だなと感じました。

ママも子どもも 輝ける地域 創る

関西大学カイザーズクラブ×ママふぁん関西

子どもたちを中心に、ママも輝ける地域を創る「ママふぁん関西」と、スポーツや文化を通じて地域に開かれた大学を目指す「関西大学カイザーズクラブ」の「ママふぁん関西」で、ダンスやスクールやのクラブ、メイクなどのママたちが、子どもたちのために、子育ての悩みを生かしたプレーズ、子どもたちを輝ける地域を創る。

「ママふぁん関西」は、子育て中の女性の支援を目的に、2009年に発足。現在は子育ての悩みを共有する仲間づくりや、子育て情報の発信などを行っています。

「カイザーズクラブ」は、アクセサリーなどを販売する予定です。

「ママふぁん関西」は、子育て中の女性の支援を目的に、2009年に発足。現在は子育ての悩みを共有する仲間づくりや、子育て情報の発信などを行っています。

「カイザーズクラブ」は、アクセサリーなどを販売する予定です。

スポーツ体験 盛りだくさん

「カイザーズクラブ」では、サッカーやチアダンスなどの

「カイザーズクラブ」では、サッカーやチアダンスなどの

吹奏楽演奏や 人気のサイエンスショーも

また、シンフォニーホールでは、関大生による吹奏楽演奏会や実験体験会を実施するほか、中学生が炎と音の科学実験を実施する。

「炎と音の科学実験」は、関大理工系学部の教授らによる、小中学生向けの実験ショー。11日の午前と午後に各2回、計4回開催します。

「身近なものの不思議体験コーナー」は、関大理工系学部の教授らによる、小中学生向けの実験ショー。11日の午前と午後に各2回、計4回開催します。

「カイザーズクラブ」は「地域に開かれた大学」を目指す関西大学が、昨年春に発足させた地域向けのスポーツ事業を運営するNPO法人。現在は子ども向けのサッカー、チアダンス、アイスホッケーの3スクールを展開しています。

記者も小1の息子とサッカースクールに参加しました。本格的な施設で受けさ、現役大学生のさわやかな姿勢に感動！ スポーツに親しむきっかけ作りにはぴったりだと感じました。今春は野球や器械体操などの様々な、文化系クラブのスポーツ事業も行う予定だそう。いずれも無料参加を随時受け付けています。詳しくは http://www.kaiserscb.com/ 関西大学カイザーズクラブ事務局・☎06(6368)1955（日祝休9:00～17:00）

関西大学カイザーズクラブ事務局
大阪府吹田市山手町3-3-35
【アクセス】阪急「関大前」駅から徒歩約10分、JR「吹田」駅からバスで「関西大学工前」徒歩約7分
問い合わせは 関西大学カイザーズクラブ事務局
☎06(6368)1955（日祝休9:00～17:00）
関西大学 カイザーズクラブ 検索

掲　載　号	2016年11月22日、2017年4月26日号
掲載段数	全11段
掲載エリア	全域版

教育

関西外国語大学様（編集タイアップ）

読売ファミリー 2015年10月14日号

関西外国語大学 第一線で活躍するOGに聞く

語学磨き 世界へはばたく

70th anniversary 関西外大

今年11月に創立70周年を迎える関西外国語大学（関西外国語大学短期大学部「枚方市」）。「GO FOR it!」語学の、その先へ。」を掲げ、年間約2300人に上る留学生派遣やオールイングリッシュによる専門分野の習得に力を入れるなど、海外との強いネットワークを生かした教育でグローバルな人材を育成しています。中でもCA（キャビンアテンダント）と教員の採用者数は抜群。その「就職に強い外大」の魅力を2人の卒業生に登場してもらい、同じくOGである記者が語り合いました。 ［平林 由佳］

GO FOR it !

キャビンアテンダントと教員 抜群の採用者数

主に国内外にエアラインを中心に、ホテルなどの業務を担当しています。伊丹空港の近くに住んでいたこともあり、子どもの頃からの憧れを抱いていました。そんな私が外大への進学を決めたのは、旅行が大へ。の進学を決めたのは、旅行が大好きなCAになる夢がいらしたこと、そしてやはりCAになる夢を生かすためでした。航空業界への就職率も高いことが理由です。

大学ではエアライン・ビジネスの授業があり、1年の終わりには学内で聞かれた、CAを経験された先生によるガイダンスを受けて、航空業界への就職希望がさらに強いものになりました。

正直、英語には苦手意識を持っていましたが、オールイングリッシュによる授業や留学生が多い外大ならではの環境で、アメリカやオーストラリアなど、海外の人たちとの交流が数多くできたことが、コミュニケーション力や語学力の向上に役立ちました。お陰で外国人のCAとも、臆することなく仕事ができています。

また、外大の留学制度を利用して2年の時にアメリカへホームステイしながら短期留学しました。4年の時にはカナダでワーキングホリデーも経験し、自分でいろいろな壁にぶつかりながら、「伝える勇気」を教えてくれた外大のおかげです。

今月からは同じ外大で学んだ親友も、CAとしてJALで乗務しています。お互いに今は夢がかなって、毎日充実の日々。世界中の路線を飛んでみたいですね。外大で培った知識とコミュニケーション力を駆使して日々精進中です。

もともと英語は大嫌いだったんです笑。でもせっかく高校生の時、オーストラリアに留学する機会があり、「生きた英語って面白い！」「人との出会いって素晴らしい！」と感じ、さらに英語を究めたいと思い、外大に進みました。外大は留学制度も充実していますし、ネイティブ教員や留学生も多い、日本にいながらにして異文化を感じ、コミュニケーション能力も高められます。

それにしても、教職ゼミの先生は厳しかった！でも、その厳しさが優しさであり、人を成長させてくれるものだと大学で初めて気づきました。それが、自分も未来で教員を目指したいと思うようになったきっかけになりました。

外大には二つのキャンパスがあるのですが、キャンパスの垣根を越えて同じ教職を目指す友人にも恵まれ、大いに語り合い、強くしなやかなメンタルを育てもらえました。アメリカに留学もして、充実した学生生活を送りました。

外大には教職希望者のための特別講座や年2回の「教職合宿」もあります。学生と先生方はもちろん、事務職員も含め、総出の真剣勝負でした。

中高の英語教員を目指す学生が多いですが、私は小学校希望だったので、教員免許取得にあたり、キャリアセンターの方にも親身になって相談に乗っていただきました。今は外国語大学で初めての小学校教員コースもあるようですね。2020年に向けて、小学校の「外国語活動」はますます活発になる予定です。外大で身につけた英語力を武器に、さらに子どもたちの成長に役立ちたいと思っています。

世界380大学との留学ネットワーク

関西外国語大学は世界54の国・地域、380大学との留学ネットワークを独自の教育プログラムをベースに、「語学のその先にある成」を目指しています。中でも就職先企業は、教員への就職は全国規模で、ほぼ毎年13年度には183人の教員を輩出しました。同大キャリアセンター上田正樹次長は「入学当時から高い目的意識を持ち、目標に向かってがんばる学生が多いですね」と話します。

講演会などのほか、数年前から10人のキャリアカウンセラーによる個別相談にも力を入れており、毎年95%以上の高い就職率を誇っています。

■公募制推薦入試
試験日
2015年11月14日（土）、15日（日）
※試験日自由選択
出願期間
2015年10月23日（金）
～11月2日（月）※締め切り日の消印有効

■オープンキャンパス
学研都市キャンパス単独開催（事前申し込み）
申し込みは下記ウェブサイトから
※公募制推薦入試対策講座同時開催
10月25日（日）11:00～
中宮キャンパス単独開催（事前申し込み不要）
※一般入試対策講座同時開催
12月19日（土）11:00～

1	関西外国語大学	56
2	青山学院大学	50
3	関西学院大学	31
4	上智大学	30
5	聖心女子大学	28
6	明治学院大学	27
7	早稲田大学	24
	立教大学	24

客室乗務員 大学別採用者数（2014年4月分実績）
※2014年版大学ランキング（学研教育出版）より

外国語学部 英米語学科 2012年3月卒業
日本航空客室乗務員 越知 妹望さん(26)

培った語学力とコミュニケーション力 外大ならではの環境のおかげです

大学で知った人の役に立つ喜び 語学を生かしてステップアップ！

国際言語学部
国際言語コミュニケーション学科 2009年3月卒業
大阪市立山之内小学校教員
藤原 葵子さん(29)

関西外大
KANSAI GAIDAI UNIVERSITY
http://www.kansaigaidai.ac.jp
ウェブ 関西外大 検索

関西外国語大学
●英語キャリア学部 英語キャリア学科
英語キャリア学科 小学校教員コース
●外国語学部 英米語学科 スペイン語学科 英語国際学科 英語国際学科
関西外国語大学短期大学部 英米語学科

中宮キャンパス
大阪府枚方市中宮東之町16-1
☎(072) 805-2801
学研都市キャンパス
大阪府枚方市甲斐谷1丁目10-1
☎(072) 858-0021

＜2015年10月14日号掲載＞
全域版での編集タイアップ広告。
第一線で活躍する卒業生（キャビンアテンダントと小学校教員）にインタビューを行い、「就職に強い外大」の魅力について、自身の経験をもとに語ってもらった。

関西電力様（編集タイアップ）

読売ファミリー 2017年3月22日号

関西電力 power with heart

安心！快適！経済的！

おトクが広がる 関西電力の スマート電化

導入した2世帯に お聞きしました

もうすぐ新年度。新社会人や新入生、結婚や引っ越しなどで多くの人々が新生活を始めます。気持ちを新たに老朽化した住宅のリフォームを考えている家庭もあるのでは？ そこで威力を発揮するのが関西電力のスマート電化です。快適で安全、そして経済的。豊かな暮らしを実現する“魅惑の電化”。を導入した二つの世帯のお宅を訪問し、メリットなどを聞きました。（南 眞由美）

スマート電化 お勧め度チェック

以下の項目で、あなたのご家庭に当てはまるものにチェック！

- □ ガス給湯器を使い始めて10年以上たつ
- □ 最近、家の給湯器の調子が悪い
- □ 光熱費が高いのが悩み
- □ IHクッキングヒーターに憧れる
- □ 清潔で快適なキッチンで料理がしたい
- □ 光熱費の管理を簡単に行いたい
- □ 災害やもしものトラブルへの備えがほしい

一つでもあてはまればスマート電化へ！

スマート電化に関する問い合わせは…
関西電力 省エネルギー相談室（効率経営局）
ハローキュウトウイチバン
0120-869101
受付時間 9:00～20:00（年日のみ）
上記の電話番号にお電話いただき、2番（省エネルギーやスマート電化、電気給湯機に関するお問い合わせ）を選択ください。

「はぴ太グッズ」プレゼント！

スマート電化に関するアンケートにお答えいただくと、抽選で20人に「はぴ太グッズ」（いずれかつ）をプレゼントします。

ランチボックス（電子レンジ使用可、450ml）

スリムサーモステンレスボトル（300ml）

【アンケート】
Q1 この記事を読んでスマート電化に興味を持たれた事柄は？
①光熱費の削減②災害時に心強い③暮らしの質の向上④分からない⑤その他（内容をご記入ください）
Q2 スマート電化について理解できましたか？
①よく分かった②少し分かった③まだよく分からない④興味がない
Q3 関西電力のマスコットキャラクター「はぴ太」を知っていますか？
①大好き②知っている③知らなかった
Q4 この記事の感想があればお書きください。

はがきに〒住所、氏名、年齢、電話番号、アンケートの答えを書いて、〒530－8586 読売ファミリー編集部「スマート電化」係へ。3月27日（月）消印有効。ファクス06(6364)8163（3月27日まで、24時間受け付け）でも可。ケータイ、スマホからは右下のコード画像を読み取ってご応答ください。

問い合わせは読売ファミリー・☎06（6364）7823（9時30分～17時30分、土・日・祝日を除く）

※プレゼント発送の選択は当日セイ。お問合せいた個人情報は読売ファミリーから業内を通ることに利用します。また若へ個人情報を開示することはありません
※抽選者の発表は、発送をもって代えさせていただきます

※1 エコキュート等の高効率給湯機と組合せる場合はお客さまが行うのメニュー
※2 出典：一般社団法人日本冷凍空調工業会
※3 登録完了時は、都によるIH「電気調理器の表示方法（統計表）」は表記されません。また、家庭用機器を使用中に表示されていない場合は、無効ですのお選択にもなります。一部の使用電器から出ご利用しに比がない場合があります。表示方法によっては、電気いたスケいない場合があります。登録内容の場合は、登録表示に反映することができます
※4 広告対応が30分を超過した場合や部品交換やそれに伴う作業が生じた場合は、別途費用が必要となります

日々のコストが抑えられ、もしものときにも安心

三浦家は「はぴ太」の家族の30年の木造2世帯住宅。トイレの水が漏れが気になって元手の工務店に相談したところ、最近の「はぴ太」レベルは朝的に節水し、節電技術も進化していることを知りました。自宅で使用しているガス給湯器は使年でしたが、昨年12月、光熱費が倍に安くなるスマート電化に切り替えました。

義男さんは「高齢2人なのでそれほど光熱費はかかっていなかったのですが、阪神・淡路大震災の復旧作業に携わった経験から、災害に強いほうがいいと感じていたので、安心を買うと思ってもう電化にしました」と打ち明けます。

リフォーム内容は省エネ給湯機（エコキュート）、タンク容量370L）、節水トイレ、エアコン、IHクッキングヒーター、レンジフード、節水シャワーヘッドなどを採用。出費は工事費を含めて約一100万円（政府の補助金を利用し、3万1000円補助金が出ることもあります）。

「工事費は一切ローンでお支払いしてもらえたのですが、急ぐ必要もないので15年のローンを組みました」と義男さん。月々の支払いは約6000円だそうです。

電化前後の光熱費を比較すると、電化前は電気代1万2200円・ガス代2000円で合計1万9000円でしたが、電化後は電気代1万3000円、17年1月分を6000円ほどが引きました。

義男さんは「トイレの節水で水道代も節約でき、これらの差額でローン代が相殺されるほどとエネ高の。二三子さんも物をエネ切にすると心も必要ですが、もっと早く取り入れれば良かったと後悔しているほど。入年は楽しく明るく過ごさなきゃ」と笑顔を見せます。

三浦家 電化前後の光熱費

	電化前（2015年3月分）		電化後（2017年1月分）
電気代	約1万2000円		約1万3000円
ガス代	約7000円		0円
合計	約1万9000円	合計	約1万3000円

約6000円も下がった！ ローン代もまかなえるように！

エコキュートの貯湯 災害時の生活用水に

災害経験に照水した場合、エコキュートの貯湯タンクの水を活用することも可能。義男さんの家にいるうち、ご夫婦の「お気に入り」のお風呂。「電気でお湯かいただけでしたが、電気で沸かして、家風呂にしたお湯は、まし風呂に入っているような感じ。温泉に入っているようなしあわせ感があるんです。ついついはいりすぎるようになりました」と満足しています。

大家族でもおトク！ キッチンもキレイで快適に

橋本さん方は、滋賀県南岸の住宅地にあり、和風建築の木造2階建て。台所回りの老朽化に伴い、2014年12月末にスマート電化にしました。

浩さんは「火力をどれほどガスの方が勝るのか疑問に思い、どうせ主流になるなら新しく、とすれば電化にしたい」と振り返ります。スマート電化にした先人の多くが「つくってよかった」と満足。

「はぴ e タイム」を選択、裕子さんは「時間帯によって電気料金単価が大幅に違い、どうすれば安くなるか常に考えるようになりました」と話します。まるでゲームのような感覚で、西浦家はエネ料金を約半分に抑えることに成功。

ガス代、灯油代がかからなくなり、電化後の光熱費は電気代一本になりました。

浩さんは「思った以上に安くなりました。役割分かちこと夜間はお風呂に入ったり、洗濯物を干したりと、以前にはなかなかできなかったことができるようになりました。

「はぴ e タイム」（※1）を選択、裕子さんは「時間帯によって電気料金単価が大幅に違い、どうすれば安くなるか常に考えるようになりました」と話します。まるでゲームのような感覚で、西浦家はエネ料金を約半分に抑えることに成功。

ガス代、灯油代がかからなくなり、電化後の光熱費は電気代一本になりました。

浩さんは「思った以上に安くなりました。役割分かちこと夜間はお風呂に入ったり、洗濯物を干したりと、以前にはなかなかできなかったことができるようになりました。

「はぴ e タイム」（※1）を選択、裕子さんは「時間帯によって電気料金単価が大幅に違い、どうすれば安くなるか常に考えるようになりました」と話します。まるでゲームのような感覚で、西浦家はエネ料金を約半分に抑えることに成功。

ガス代、灯油代がかからなくなり、電化後の光熱費は電気代一本になりました。

浩さんは「思った以上に安くなりました。役割分かちこと夜間はお風呂に入ったり、洗濯物を干したりと、以前にはなかなかできなかったことができるようになりました。

裕子さんは「お風呂は夜から使用・たし満まさすべて自動で行います」

浩さんは「ガスコンロの時代が長くなるとお料理の補給を怠ってしまいがちになるが、IHクッキングヒーターは、火力がなくなるとすぐ消えるので安心。お風呂を沸かす灯油

NTTドコモ様（編集タイアップ）

読売ファミリー 2016年12月21・28日合併号

年末年始はスマホで〝ほめられ料理〟

読者モデルが体験 ワクワク広がる料理の世界

毎日の献立、何にしようか迷いますよね。ましてや年末年始はパーティー料理やおせち料理も……。そんな時、大活躍するのが、ドコモが提供するグルメ情報サービス「dグルメ」（月額使用料400円＊1）です。クックパッドで人気のレシピが検索できたり、料理のイロハを簡単に学ぶことができたり。今話題のレストランやカフェ情報も入手できます。おトクな「dグルメ」で、どんどん広がる料理の世界を体験してみませんか。

NTTドコモ関西支社の坪田美由紀さんと絵ガリなかなく、母親世代の代表、よみファ読者モデルの小嶋清子さん（62）と、娘世代の代表、会社員佐々木雅恵さん（33）に「dグルメ」を体験してもらいました。

◇

小嶋さん　1年前、スマホに買い替えました。料理をする時にレシピを検索するなどします。スマホにして実感したのが、レシピを探す時に雑誌やレシピ本だと、ページをめくって探さないといけませんでしたけど、スマホなら料理名などをおっしゃってくださいましたね。

佐々木さん　教室に通ったり、お本をよく見たりしていますけど、年末は仕事がとにかくてて……。それに、レシピを見ても「適当に」とか書かれていても初心者はどうしたらいいか分からないことが多くて。そこで使いこなせたらいいなって思ったんです。

小嶋さん　お料理に慣れていない人ほど、分かりにくい手順は案外多いかもしれませんね。

ドコモ・坪田さん　例えば、動画で基本の料理の手順や決め・野菜の様々な切り方などを見られるのは、とても便利です。それに、先ほど見せてもらったレシピが出てくるのが便利ですね。

佐々木さん　自宅にいながら料理教室をながらでやれる！

ドコモ・坪田さん　佐々木さんは料理の基本をおさらいしたいとおっしゃっていましたね。

佐々木さん　はい。レシピを見ても「適当に」とか書かれていても初心者はどうしたらいいか分からないことが多くて。そこで使いこなせたらいいなって思ったんです。

ドコモ・坪田さん　「dグルメ」にお任せください！　実は「食ベログ」のプレミアムサービスの登録者でしょうのですが！

佐々木さん　会社がりに気軽に行けるお店などが探せるとありがたいです。

小嶋さん　そうね。それと、クーポンなどがあれば家族や、近くに住んでいる娘とお孫を誘えてうれしいですね。

ドコモ・坪田さん　そうなんです。また、500円でランチが食べられる「ワンコインランチクーポン」（＊3）も使えます。

小嶋さん　5％割引やワンドリンクサービスはよくあるけど、それにはそべるとかなりおトク。これは使わない手はないわね。

ドコモ・坪田さん　「dグルメ」では魚介の下処理の方法や野菜の様々な切り方などを動画で再生してみますね。

佐々木さん　なるほど、野菜はこんなにたくさんの切り方があるんだ！　魚のおろし方も、この動画通りにやれば私にもできる。

小嶋さん　動画、いいですね。レシピの文字が細かい時はなかなかつらいけど、動画なら見間違いなくてすむ。

ドコモ・坪田さん　今、見ていただいたのは人気料理教室「八百屋ファッキングスタジオ」の講師が動画で料理の基本を説明するものです。

佐々木さん　とりあえずかりやすいはずです。これならお料理が上達しそうです！

佐々木さん　私は、そうそう、料理の基本をおさらいしたい。

ドコモ・坪田さん　佐々木さんは「dグルメ」がおすすめです。レシピ検索初心者の佐々木さんはもちろん、ベテラン主婦の小嶋さんにも使利に使っていただけますね。

小嶋さん　年末なのでまるっそう、おせち料理の用意が気がかりです。

ドコモ・坪田さん　では「おせち」と検索してみてください。

小嶋さん　ずらりと出てきました！　紅白荒れ、たんたんぼう、なます、ちょうこんぶ、ぶりのてりやき、ぶりのあらに、なまりかまぼこ、キンピラおせち、かぶらずし、ごまめ……。

佐々木さん　なるほど、ずいぶんたくさんの料理が出てきますね。

ドコモ・坪田さん　はい。「人気順検索」は無料版でも見られますから、同じように気になってたお料理を検索してみてください。

佐々木さん　ずらりと出てきました！　なるほど、ずいぶんたくさんの料理が出てきますね。

ドコモ・坪田さん　

NTTドコモ様（編集タイアップ）

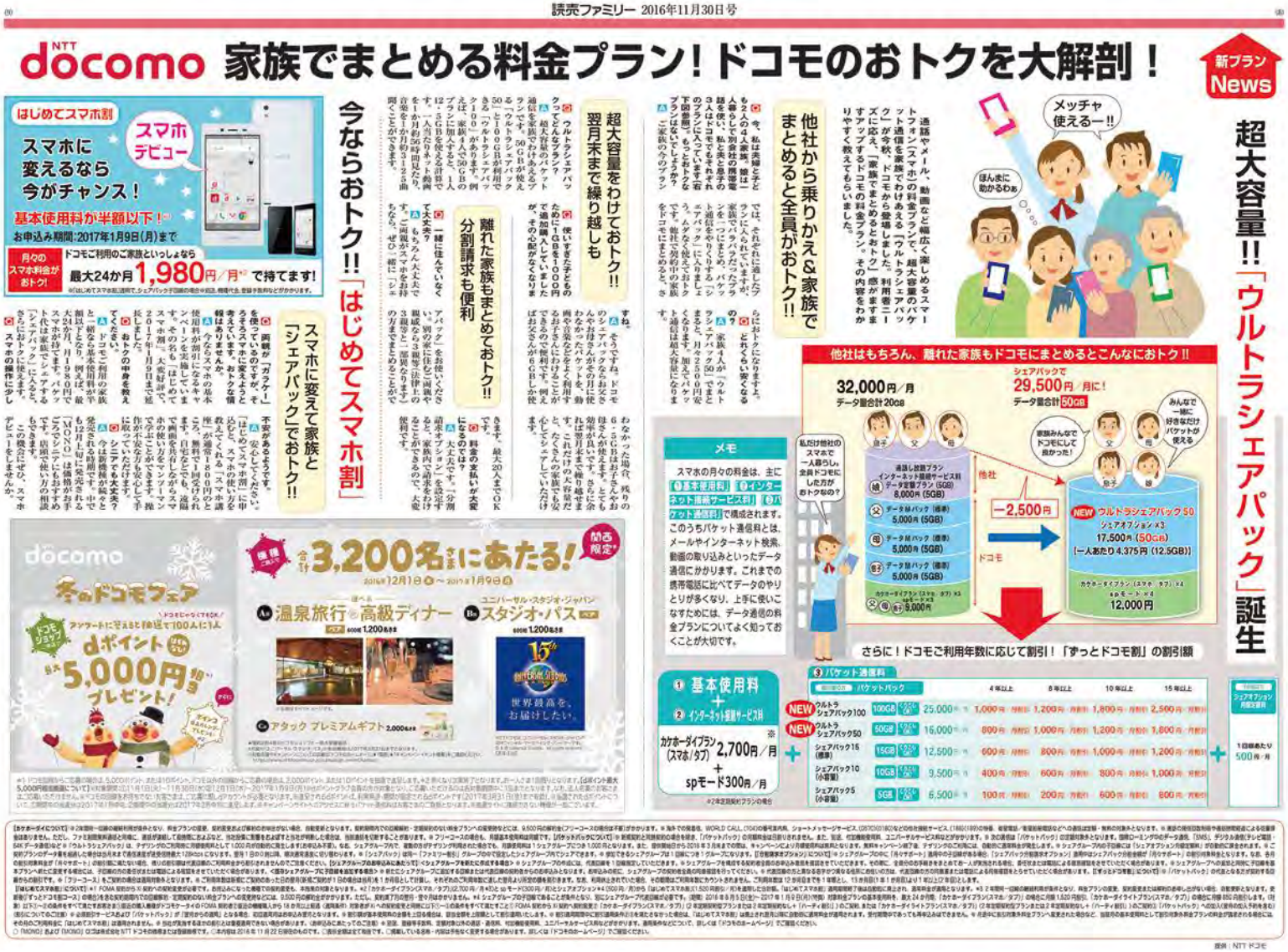

読売ファミリー 2016年11月30日号

NTT docomo 家族でまとめる料金プラン！ドコモのおトクを大解剖！

新プラン News

超大容量!!「ウルトラシェアパック」誕生

通話やメール、動画など幅広く楽しめるスマートフォン（スマホ）の料金プランで、超大容量のパケット通信を家族でわけあえる「ウルトラシェアパック」が今秋、ドコモから登場しました。利用者ニーズに応え、「家族でまとめる」感がますますアップするドコモの料金プラン。その内容をわかりやすく教えてもらいました。

メッチャ使えるー!!

ほんまに助かるわぁ

超大容量をわけておトク!!

翌月末まで繰り越しも

Q ウルトラシェアパックってどんなプラン？

A 超大容量のパケット通信を家族でわけあえるプランです。50GBが使えるウルトラシェアパック50と100GBが利用できる「ウルトラシェアパック100」があります。例えば、家族4人で50GBプランに加入すると、1人12.5GBを使える計算です。1人当たり約56時間以内に音楽を1か月約3125曲聞くことができます。

Q 使いすぎた子どものために1GBを1000円で追加購入していましたが、その心配がなくなりますね。

A そうですね。ドコモのシェアパックなら、お父さんやお母さんがその月に使わなかったパケットを、翌月末まで繰り越しできるのです。これだけの大容量だと、たくさんの家族でも安心してシェアしていただけます。

他社から乗りかえ&家族でまとめると全員がおトク!!

Q 今、私は夫婦と子ども2人の4人家族。娘は人暮らしで別会社の携帯電話を使い、私と夫と息子の3人はドコモでそれぞれのプランに入っています。家族割を使うと、ドコモに入っていない娘はどうなるの？

A 家族人数が「ウルトラシェアパック50」でまとまると、月々250円安くなります。加えパケット通信は超大容量になります。

Q どれくらい安くなるの？

A 家族人数が「ウルトラシェアパック50」でまとまると、月々250円安くなります。加えパケット通信は超大容量になります。

Q 今、私は夫婦と子ども2人の4人家族。娘は人暮らしで別会社の携帯電話を使い、私と夫と息子の3人はドコモでそれぞれのプランに入っています。家族割を使うと、ドコモに入っていない娘はどうなるの？

A 家族人数が「ウルトラシェアパック50」でまとまると、月々250円安くなります。加えパケット通信は超大容量になります。

Q ウルトラシェアパックってどんなプラン？

A 超大容量のパケット通信を家族でわけあえるプランです。50GBが使えるウルトラシェアパック50と100GBが利用できる「ウルトラシェアパック100」があります。例えば、家族4人で50GBプランに加入すると、1人12.5GBを使える計算です。1人当たり約56時間以内に音楽を1か月約3125曲聞くことができます。

Q 使いすぎた子どものために1GBを1000円で追加購入していましたが、その心配がなくなりますね。

A そうですね。ドコモのシェアパックなら、お父さんやお母さんがその月に使わなかったパケットを、翌月末まで繰り越しできるのです。これだけの大容量だと、たくさんの家族でも安心してシェアしていただけます。

他社はもちろん、離れた家族もドコモにまとめるとこんなにおトク!!

32,000円／月 データ量合計20GB

シェアパックで 29,500円／月に！ データ量合計50GB

家族みんなでドコモにして良かった！

みんなで一緒に好きなだけパケットが使える

他社

−2,500円

ドコモ

NEW ウルトラシェアパック50 シェアオプション×3 17,500円（50GB）（一人あたり4,375円（12.5GB））

カケホーダイプラン（スマホ・タブ）×4 spモード×4 12,000円

メモ

スマホの月々の料金は、主に①基本使用料 ②インターネット接続サービス料 ③パケット通信料で構成されます。このうちパケット通信料とは、メールやインターネット検索、動画の取り込みといったデータ通信にかかります。これまでの携帯電話に比べてデータのやりとりが多くなり、上手に使いこなすためには、データ通信の料金プランについてよく知っておくことが大切です。

私だけ他社のスマホで一人暮らし。全員ドコモにしたほうがおトクなの？

さらに！ドコモご利用年数に応じて割引！「ずっとドコモ割」の割引額

① 基本使用料 ＋ ② インターネット接続サービス料 ※ カケホーダイプラン（スマホ／タブ）2,700円／月 ＋ spモード300円／月

※2年定期契約プランの場合

③ パケット通信料

	パケットパック			4年以上	8年以上	10年以上	15年以上
NEW	ウルトラシェアパック100	100GB	25,000円	1,000円	1,200円	1,800円	2,500円
NEW	ウルトラシェアパック50	50GB	16,000円	800円	1,000円	1,200円	1,800円
	シェアパック15（標準）	15GB	12,500円	600円	800円	1,000円	1,200円
	シェアパック10（小容量）	10GB	9,500円	400円	600円	800円	1,000円
	シェアパック5（小容量）	5GB	6,500円	100円	200円	600円	800円

シェアオプション月額定額料 1回線あたり500円／月

スマホに変えて家族と「シェアパック」でおトク!!

Q 両親が「ガラケー」を使っているのですが、そろそろスマホに変えようと考えています。おトクな情報はありませんか。

A 今ならスマホの基本使用料が割引になるキャンペーンを実施しています。その名も「はじめてスマホ割」。大変好評で、2017年1月9日まで延長しました。

Q おトクの中身を教えてください。

A ドコモご利用の家族に、4人なら基本使用料が半額以下となり、例えば、最大24月、月1980円でスマホが持てます。パケットの使い方に応じて「シェアパック」に入ると、さらにおトクに使えます。

Q スマホの操作に少し不安があるようですが。

A 安心してください。「はじめてスマホ割」に申込むと、スマホの使い方を教えてくれる「スマホ講座」が通常1800円のところ、1回分を無料で提供します。自宅などでも、遠隔で画面を共有しながらスマホの使い方をマンツーマンで学ぶことができます。操作が安なかも安心して手に取っていただけます。

Q シニアでも使えますか？

A 今は新機種が続々と発売される時期です。中でも12月上旬に発売される「MONO」は価格がお手ごろでシニアにもおすすめです。店頭で使いお方の相談もできます。

この機会にぜひ、スマホデビューをしませんか。

はじめてスマホ割

スマホに変えるなら今がチャンス！

スマホデビュー

基本使用料が半額以下！※

お申込み期間：2017年1月9日（月）まで

月々のスマホ料金がおトク！

ドコモご利用のご家族といっしょなら

最大24か月 1,980円／月※2 で持てます！

※1はじめてスマホ割適用で、シェアパック子回線の場合の話。機種代も、登録手数料などがかかります。

docomo 冬のドコモフェア

ドコモにしてくてOK！

アンケートにこたえると抽選で100人に1人 dポイント 最大5,000円相当 プレゼント！

ポイントはあとからプレゼント！

抽選 ご応募で 合計3,200名さまにあたる！ 期間限定

2016年12月1日 ～ 2017年1月9日

温泉旅行 or 高級ディナー ペア 600名 1,200名さま

アタック プレミアムギフト 2,000名さま

ユニバーサル・スタジオ・ジャパン スタジオ・パス ペア 600名 1,200名さま

15th ANNIVERSARY 世界最高を、お届けしたい。

※1 ドコモ利用中に電話に出る、5,000ポイント、または10ポイント、ドコモ以外の回線から電話に出る、2,000ポイント、あるいは0ポイントを抽選で当選します。※2 表示は2回目（税込）となります。dポイント最大5,000円相当抽選について1年間更新（2016年1月1日～2017年1月1日）。1回目は1月1日～1月9日。1回目の当選は当選者の方のみとなります。ご応募いただいた方は当選者の方のみとなります。ご応募いただいた方は当選者の方のみとなります。

【カケホーダイについて】※2年間契約・回線の継続利用が条件となり、月々プランの変更、契約変更および解約などの中途が伴い場合、自動変更となります。契約期間内での回線解約・変更契約のない月々プランへの変更時などには、9,500円の解約金（フリーコースの場合は不要）がかかります。※ 海外での発信時、WORLD CALL（010+0の番号案内用、ショートメッセージサービス、0570(0120)0の他全国統一サービス、0180(199)の時報、被害電話/悪質迷惑電話などへの通話は定額・無料の対象外となります。※ 通話の時間設定時間や通話料時間設定による定額対象は設定しません。ただし、ファミ割適用料通話と同様に、通話料金は、ドコモ以外の通話料金に含まれます。ドコモ以外の通話料金は、別途通話料を請求することがあります。※ フリーコースの場合、月額基本使用料は同様です。【パケットパックについて】※ 新規契約と同時契約の場合を除き、「パケットパック」の同期料金は設定されません。また、初期、初期機能使用料、ユニバーサルサービス料などがかかります。※ 3G通信は「パケットパック」の定額対象となります。国際ローミング中のGPRSデータ通信（SMS）、デジタル通信（テレビ電話・64Kデータ通信）など、「ウルトラシェアパック」は、ドコモ以外の回線でご利用いただけます。ただし、1回線あたり月額500円の追加料金がかかります。※

NTTドコモ様（インサイド4頁）

＜2016年7月27日号掲載＞
インサイド4頁企画・全域版で実施。ハイヒール・モモコさんの家族に合ったお得な新料金プランを各ドコモショップの店員がそれぞれ説明する形にした。表紙のモモコさんの画像にはAR（Augmented Reality・拡張現実）も採用した。

ジュピターテレコム様（インサイド4頁）

＜2015年2月25日号掲載＞
「ケーブルテレビショー in 関西2015」に出演する元阪神タイガースの桧山進次朗さんのインタビュー。ケーブルテレビJ：COMのスマートテレビを実際に桧山さんに体験してもらった様子とイベントガイドも掲載。4頁インサイド企画大阪南・京滋・阪神・神戸版で実施した。

ヤマハ発動機様（インサイド4頁）

＜2015年2月25日号掲載＞
坂道が多く、電動アシスト自転車の普及が全国トップレベルと言われる大阪府北摂地域で、ヤマハのニューモデル「PAS　Ami」を実際に親子で体験してもらった。このほか、高校生の子供を持つ母親4人による座談会も行い、PASでの通学のメリットをPRした。4頁インサイド企画大阪北版で実施。

ネスタリゾート神戸様（編集タイアップ+クーポン）

読売ファミリー 2017年7月26日号

ママ応援の夏休み緊急企画

プールも！ 温泉も！ グランピングも！

夏休みは近場でぜ～んぶ楽しめる

「ネスタリゾート神戸」へ

すっごいスライダーができたわよ！

夏休みが始まると聞こえてくるのが、子どもたちからの「どっか連れてって～」の大合唱。そこで「プールもあって、近場でリゾート気分を味わえて最高！」と人気の大型複合施設「ネスタリゾート神戸」（兵庫県三木市）を緊急取材。ぜひ、夏の思い出作りの参考にしてください。（平林由佳）

日本初！

西日本初！

13面に「ウォーターフォート」の割引クーポンあり

大人も子どもも楽しめるプール「ウォーターフォート」

最高時速45キロ！ 日本初上陸のスライダーが登場

ネスタといえばグランピング！ 増設施設もフルオープン「グランピングバーベキューパーク」

プールと合わせて楽しめる施設いろいろ 思い思いに楽しんで

ちょっとリッチにホテル ザ・パヴォーネ クラブルーム

取材を終えて…

NESTA RESORT KOBE

HOTEL GLAMPING&BBQ ILLUMINATION POOL SPA FLOWER

ネスタリゾート神戸 〒673-0703 兵庫県三木市細川町垂穂894-60 TEL.0794-83-5000 www.nesta.co.jp

詳しくはこちら！ ネスタリゾート

直通バス（有料）で JR大阪駅から約60分、JR三ノ宮駅から約40分

お車で 山陽自動車道「三木東I.C.」から約2分

掲載号	2017年7月26日
掲載段数	全11段
掲載エリア	全域版
備考	よみファ☆クーポンを同号に掲載

ネスタリゾート神戸様（編集タイアップ+クーポン）

レジャー・エンタメ

(5) <広告のページ> 読売ファミリー 2017年9月13日号

ママ記者の秋の行楽緊急企画

大人気!! 秋はしっとりゴージャスなグランピングを

ネスタリゾート神戸

宿泊キャビンもさらに増え、ますます素敵&ラグジュアリーに

「グランピング」という言葉も、今やすっかり定着。手ぶらでリッチなキャンプが楽しめる、新しいレジャーの形として楽しむ人が増えています。その草分け的存在といえば、やはりネスタリゾート神戸（三木市）！ 今夏には贅沢なメゾネット型の宿泊施設もオープンし、ますます素敵に。そんな進化し続ける「ネスタのグランピング」を紹介します。（平林由佳）

9面にグランプBBQパークのクーポンあり

メゾネットスイートキャビン NEWオープン!

日帰りから宿泊、ワンちゃん連れまで家族でもグループでも、思いのままに

グランプBBQパーク

さらに上質&広々した空間で最上級のグランピングを

グランピングの他にも楽しめる施設いろいろ

ガンダムワールド2017 in ネスタリゾート神戸

ネスタフローラ 花結びの谷

スカイジャングル

グランピングと一緒に ジビエ料理も楽しめる、大人気の温泉

天然温泉 延羽の湯 野天 関雅山荘

NESTA RESORT KOBE

HOTEL GLAMPING&BBQ ILLUMINATION POOL SPA FLOWER

ネスタリゾート神戸 〒673-0703 兵庫県三木市細川町垂穂894-60 TEL.0794-83-5000 www.nesta.co.jp 詳しくはこちら!

直通バス(有料)でJR大阪駅から約60分、JR三ノ宮駅から約40分 お車で山陽自動車道「三木東IC」から約2分 ネスタリゾート

掲　載　号　　2017年9月13日
掲 載 段 数　　全11段
掲載エリア　　全域版

遊ぶ

ネスタリゾート神戸

グランプBBQパーク

手ぶらでOK おしゃれな快適"キャンプ"。

大自然をのぞみながら、手ぶらでリッチなキャンプ「グランピング」が楽しめます。この夏には、最上級のグランピング施設「メゾネットスイートキャビン」がオープン。日帰りから宿泊まで、思い思いの休日が過ごせます。

※本券1枚で4名様まで有効。※コピー無効。
※他のサービス券や優待等との併用不可。
※本券を受付の際、係員へお渡しください。

営業時間 【日帰りBBQ&グランピング】11:00~21:00(L.O.20:30)

〈詳しくはホームページをご覧下さい〉

▲手ぶらで日帰りBBQが楽しめる、グランプBBQパーク内の「BBQフィールド」

NESTA RESORT KOBE 〒673-0703 兵庫県三木市細川町垂穂894-60 http://nesta.co.jp お問い合わせ☎0794-83-5000

読売ファミリー BBQセットご注文の方

ワンドリンクサービス

※300円のソフトドリンクの中からお選びいただけます。

2017年11月5日迄有効

築野食品工業様（編集タイアップ）

(5) 読売ファミリー 2017年7月26日号

お米の恵み こめ油のパワー

TSUNO 社長に聞く ロングセラーの魅力

読売ファミリーで昨年10月に紹介した築野食品工業（和歌山県かつらぎ町）の「こめ油」が口コミを中心に反響を呼び、おいしくて調理しやすく健康的と人気が急上昇です。そこで、よみファクッキングでおなじみの料理研究家・足立敦子さんが、同社社長の築野富美さんに、こめ油の魅力などを聞きました。

1955年生まれ、和歌山県出身。79年津田塾大学国際関係学科卒業。96年築野ライスファインケミカルズ社長、2001年に築野食品工業社長に就任。「平成29年 和歌山県知事表彰」受賞。

シニア世代に好評!! カラッと揚がり、もたれない

「山椒香味油（さんしょうこうみゆ）」（左）は山椒のピリッとした風味が食欲をそそり、薫にぴったりです

〝国産こめ油〟口コミでリピート多数

料理研究家
足立敦子さん

「ドッキリ！ハッキリ！三代源蔵司です」（ABCラジオ）大曜日レギュラー出演中。「水野真紀の魔法のレストラン R」（毎日放送）フードコーディネーター。

■今年創業70周年

足立● 会社の成り立ちを教えてください。

築野● 弊社は3年前に94歳で亡くなった父・築野政次が1947年（昭和22年）に創業し、今年70周年を迎えました。最初は精米業で、その後、米ヌカを原料とするこめ油の事業に取り組みました。こめ油のほかに、米ヌカの有効利用のため医薬品や化粧品の原料、食品・飼料添加物などを開発製造しています。

足立● 私はこめ油に出会ってもう十数年になります。世間にはそんなに知られていなかった頃で、使ったきっかけは、新聞社の方からすすめられたからなんです。使ってみるとほんのに甘い香り が漂い、揚げものがおいしくいただけた印象でした。

築野● こめ油の特長は「におわない！へたらない！くせがない！」なんです。

足立● 料理教室の生徒さんは、健康に良く安心で安全な食材を選ばれる方が多いんですよ。こめ油を使った新い理を食べたり、揚げたりすることで、こめ油良さを理解してリピートする生徒さんが増えてきました。口コミで生徒さんから発信してくださるようになりました。

築野● 15年ほど前は100人いたら17、18人くらいしか、こめ油を知ってる人がいなかったのですが、足立先生や皆さまのおかげで、今では100人中60～70人が知ってます。

足立● この油の良さは第1に国産ということ。特に揚げものを家で作ると素敵が多いですよ。油切れがよく、カラッと揚り、もたれないのがシニア世代にも好評です。しかも2回目、3回目と繰り返し使っても油の色がきれい。冷めてもべたつかずお弁当にも重宝します。

某ラジオ番組の関係者も愛用者ですが、マンションで、斉のダクトが掃除をした時に、築者の方から「お食だけ汚れが非常に取れれや。どのような油を使いですか」と尋ねられ、「不思議がられたそうです。

築野● 鍋底につく油カスが少なく、「洗い物が楽」「部屋におが こもらない」という喜びの声をいただいています。口にしていただいて初めて良さを分かっていただくという方が多いですね。

「めいっぱい」米ヌカ成分配合 保湿効果抜群のスキンケアシリーズも

足立● ところで、米ヌカからできるものはこめ油だけだと思っていたんですが、化粧品や医薬品などにも使われていて驚きました。私のお気に入りは「米ぬか石鹸」のinaho。「生徒さんにも触り心地や泡立ちがいいと好評で、「洗った後もすがしっとりしている」とおかれます。

築野● 高野豆のふもとで、生かせ命、生かせ米ヌカ。と社員一同頑張っていたら、いろんなものが努力の結晶として出来上がってきました。米ヌカの活性成分の中でも肌によい成分をスキンケアにたっぷり使ってほしくて、製造会社の方が「生懸命に製品化に挑戦してくれて実現しました。スキンローションやマッサージオイルもイナホシリーズでは「一般の化粧水と比べ いっぱい」米ヌカ成分を配合しています。

足立● 頭や全身に使ますよね。「肌がガサガサしていたのが、これを使ってよくなった」という人も。どんなお肌質の人でも使えるのが いいですね。指先が荒れている主婦のみなさんも、「手がきれいになるので嬉しい」と自分にとってのプチぜいたくなんです。

築野● 約20年前、米ヌカの国際シンポジウムを京都で開催すると、「和歌山の田舎の会社がすごいことしるかもしれん」「もっと人を派遣して、「築野ファミリー」を作らないとあかん」と、研究を応援するためにご支援してくださる研究者や先生方がたくさん出てきてくださいました。消費者の皆さんにも支えられて、会社で、良いものを作っていこうという思いを持つようになりました。

そして、今では工場、研究室、品質管理など、ソフトやハードも画も整備され、商品の良さをちゃんと裏付けされ、科学的に語ることができるようになりました。こめ油の中のγ-オリザノールという成分は加熱調理する時に、ほのかなバニラの香りが出るんですが、その香りを生かして、焼き菓子に使うお菓子用の油として発売したいと思って近も注目されている中国、台湾、ベトナムなどにも広げていきたいですね！

どこを見るんでしょうか。

足立● 書類選考の時は文章が見やすく、画像を添付しているものや、手書きであれば、わかりやすく読みやすいものに目がいきますね。作り方も詳しく書いてくださっているとわかりやすいです。

築野● 今回も皆さまからのたくさんのご応募をお待ちしております。

●同社研究開発本部企画開発部の高寄晃一さん（35）に聞きました。

この油はビタミンE や "スーパービタミンE。と呼ばれる「トコトリエノール」。こめ油特有の「γ-オリザノール」という抗酸化作用のある成分を豊富に含みます。そのため、劣化に非常に強い。加熱しても傷みにくく、油酸い物質のアクロレインの発生が少ないので胸やけすることもありません。コレステロールの吸収を抑制する「植物ステロール」も植物油の中では最も多く含みます。

● inaho スキンケアシリーズ

「米糠石鹸イナホ」「イナホ スキンクリーム」「イナホ スキンローション」「イナホ マッサージオイル」は無香料、無鉱色。お肌に優しい低刺激性。顔や全身に使用可。高い抗酸化力のγ-オリザノールが肌荒れ予防に役立ち、保湿力の高いイノシトールが肌のきめを整えます。

■レシピコンテスト開催

足立● さて、人気のこめ油ですが、レシピコンテストが開催されますね。今度で5回目。昨年から最終審査会場が大阪から東京になり、私も審査員として参加します。

築野● うれしいことに、毎年ものすごく応募があり、きれいになるので喜ばれます。自分にとってのプチぜいたくなんです。

こめ油を使ったとっておきのレシピを教えてください！
第5回 築野食品工業主催
築野 レシピ コンテスト
豪華賞品あり
料理研究家 足立先生も審査員に！
みんなで応募しよう！

昨年もたくさんのご応募をいただいたレシピコンテストを今年も開催いたします。
テーマは「孫や子供と食べたいお弁当」

■応募要項
募集期間：2017年7月27日(木)～9月15日(金)
最終審査・発表会場：11月30日(木)
・大麦サポーターズキッチン(東京)
※SNSからの写真投稿でも参加可能
■応募条件
・TSUNOこめ油、もしくは山椒香味油が使われていること。

■賞品
最優秀賞：商品券3万円分、こめ油1500g×10本、山椒香味油97g×2本、イナホスキンケア製品一式
優秀賞：商品券1万円分、こめ油1500g×6本、山椒香味油97g×1本、米糠石鹸イナホ・イナホ スキンクリーム(各1本)
その他優秀賞、協賛社(店)賞も多数準備中！

webでも簡単に応募できる！
応募方法はコチラ↓
つの食品 検索
または よみファHPにある応募バナーをクリック！
お問い合わせは…築野食品工業株式会社 広報部・フリーダイヤル0120(818)094(平日9～17時)

掲　載　号	2017年7月26日
掲載段数	全11段
掲載エリア	全域版

スシロー様（編集タイアップ）

読売ファミリー 2017年7月26日号 <広告のページ> (12)

PR

スシロー 大阪発の地域プロジェクトがスタート

大阪・和歌山の全店で期間限定商品を販売

大阪に本社を置く大手回転すしチェーン「あきんどスシロー」は、「地域に喜ばれる店をつくります」という企業理念を掲げ、日本各地で地域に根差した取り組みを行っています。7月から、地元・大阪の大阪市中央卸売市場などから仕入れた天然ものを寿司ネタとして提供するプロジェクトをスタート。大阪と和歌山の50店舗で期間限定販売しています。

国産ネタを 大阪市・和歌山市 中央卸売市場 から 厳選仕入れ！ 地域限定 天然もの！ 1日数量限定！100円+税～

※仕入状況・天候等により、入荷のない場合がございます。品切れの場合はご容赦ください ※写真はイメージです

さわら、太刀魚、ひらめ…今が旬の国産天然ものを100円+税～

「スシロー」では、2年ほど前から「地域プロジェクト」として、愛知、福岡、東北などと日本各地で地域の文化や特産品を取り入れた商品を開発してきました。今回は同社発祥の地である地元大阪で国産天然ものを取り入れたメニューを提供します。今が旬の「天然もの」にこだわったネタには「スシロー」のひと手間が光っています。

「天然さわら」は皮目をしっかりとうま味がぎゅっと閉じ込められたっぷりの仕上がりです。「天然太刀魚天ぷら」は、サクフワの食感とシャリがよくあいます。いずれも、あっさりした自身なので、暑い夏でもさっぱりといただけます。

季節により、旬のネタが随時変わっていく予定。「スシロー」のネタの新鮮さにはが驚かされますが、今回は国産天然ものを100円+税から数量限定で販売。市場から厳選した仕入れた旬の味で、「こんなにいいネタが100円で」という驚きを必ず感じられます。

天然魚の商品写真

寿司に合う 大阪スパイシーカレーラーメン登場！

カレーの名店や店舗も多く、国産カレー粉の発祥の地であるなど、カレーとは縁が深い大阪。「スシロー」では、寿司に合うサイドメニューとして、「大阪スパイシーカレーラーメン（2280円+税）」も、地域プロジェクトの一つとして期間限定で販売しています。現在、ブームとなっている「スパイシーカレー」に着目して開発。魚介をベースにしたカレースープとプリプリの中太麺の相性が抜群で、たっぷりのバクチーと揚げた北京ダックの皮がトッピングされ、エスニックな香辛料とさっぱりとダシの効いた、スパイシーなカレーは、大阪人の舌を満足させること間違いなし！スパイシーカレーファンから、ファミリーまで幅広く楽しめます。

大阪は隠れたカレー王国!? スパイシー！ 限定販売の「大阪スパイシーカレーラーメン」 （バクチー入り）

バクチーが苦手な人には、代わりに大根、オニオン、ねぎをトッピングしたものもご注文いただけます

うまいすしを、腹一杯。うまいすしで、心も一杯。 スシロー

寿司職人が始めた回転寿司 あきんどスシローとは

1975年、大阪市内に創業した寿司店「鯛すし」が起源。84年に回転すしの1号店を豊中にオープンし、今では全国に460店以上を展開しています。年間の売り上げは全国1位、1億3千万人以上が利用する巨大チェーンですが、「寿司職人が始めた回転寿司」ということから、うまさと鮮度にとことんこだわっています。

中でも0.2秒に1皿売れる、人気1位のマグロは、「天身」という赤身の特においしい部位を提供。船上連絡され、身の脂み、色目、脂のりが、「スシロー基準」に合うものを「尾切り選別」しています。冷凍されたまま、プロの職人技で加工され、一気に梱包から出荷までを行うことで、鮮度を守り、仕入れから加工まで一切手を抜きません。

また、タイやハマチなどの鮮魚は、最もおいしいと言われる身と皮の間の部分を「一番良い状態で食べて欲しい」ということだわりから、店内で皮引きと切りつけをして提供しています。

これらは「うまいすしを、腹一杯。うまいすしで、心も一杯。」という同社の企業理念から生まれたもの。ちなみに年間に開発されるこだわりの新作ネタは約600種類。そのうち100種類ほどが正式メニューとして出され、私たちを飽きさせることがありません。進化し続ける「スシロー」にこれからも注目です！

0.2秒に1皿売れる「マグロ」はスシローの看板メニュー

スシロー

大阪府 45店舗

大東店	072-870-2322
浦田店	072-754-1970
豊津店	06-6332-4458
松屋店	06-6857-7167
住吉住吉店	06-4702-7873
此花店	06-6123-0781
高倉石之内店	072-738-8876
泉佐野長滝店	072-439-9550
泉佐野樽井店	072-479-3960
東大阪ららぽーと門真	06-6785-4651
堺出島店	072-40-4127
泉橋北下店	072-662-0460
東大阪布施店	072-965-8391
枚方枚野道店	072-809-6101
江坂店	06-6310-8726
藤井寺店	072-931-0570
平野加美店	06-6816-6867
和泉府中店	0725-47-0106
枚方茄子作店	072-854-3870
野崎店	06-6474-2209
泉北2号線店	072-290-1411
泉佐野駅前店	072-265-6421
松原天美店	072-288-2660
外環八尾店	072-921-6366
狭山店	072-365-1316
東住吉店	06-4765-9705
近鉄橿店	06-6546-5500
東淀川2号店	06-6990-2111
南町店	06-6192-4477
美幸店	072-990-5977
河内国分店	072-452-3767
大和店	06-6554-3031
泉佐野店	072-490-0300
泉北店	072-931-6550
松原店	06-6719-8223
和泉中央店	0725-55-8148
堺北花房店	072-221-1411
久宝寺店	06-6727-3951
余目店	06-6926-2230
三津屋店	06-6305-4851
関目店	06-6932-1839
長吉長原店	06-6702-5481
鶴見店	06-6914-0870
枚方岡橋店	072-864-0825
泉佐野駅前店	072-458-0370

和歌山県 5店舗

橋本店	0736-39-0040
和歌山新宮店	0735-22-7460
和歌山粉河店	073-435-0800
紀伊田店	0739-81-2301
御坊店	0738-69-5371

読者限定クーポンは上記の店舗でご利用いただけます。

読者限定クーポン 店内飲食専用 100円割引券 1,000円(税込)以上お支払いの場合に、ご利用いただけます。 有効期限 2017年7月26日～8月31日まで ※8月11～16日を除く

スシロー 大阪府・和歌山県内全店舗のみ有効 読F

●他券・他割との併用不可 ●消費税分の割引 ●お会計金額(税抜き)が0円(0円割引)・負(マイナス)になる場合割引額分は付与不可 ●あきんどギフトカード及びプリペイドカードのご利用不可 ●換金不可

掲　載　号　　2017年7月26日
掲 載 段 数　　全11段
掲載エリア　　大阪北、大阪南・和歌山版

食

常盤商事様（編集タイアップ）

読売ファミリー 2017年8月23日号 (12)

「べんりで酢」で元気をチャージ！

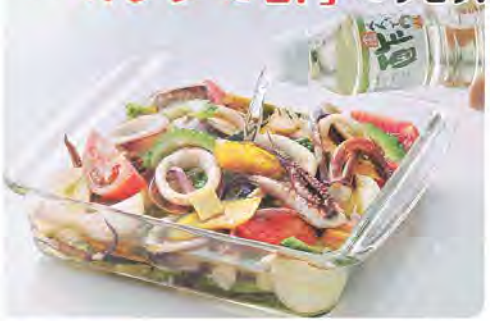

しばらく続きそうなこの暑さ、夏バテ気味の人も多いのではないでしょうか。そんな時は昔から体に良いとされるお酢の力でパワーアップ。兵庫県香美町の食品メーカー「トキワ」が独自につくった合わせ酢「べんりで酢」は、お酢が苦手な人でもおいしくいただけると評判です。この一本で夏バテを吹き飛ばし、食欲の秋を元気に迎えましょう！（多賀　洋子）

夏の疲れがたまってきたら、"お酢"の出番です！

株式会社トキワ
管理栄養士　野口洋平さん

手軽においしく夏バテ回復を

お酢が夏の調味料の代表格というのは、やはり理にかなっていました。「トキワ」の管理栄養士、野口洋平さん（26）は「夏の疲れを感じる、なんだか食欲がないと感じる時に活躍してくれるのが、『お酢』です」とすすめます。

野口さんによると、お酢の主成分である「酢酸」には食欲を増進させる働きと、疲労回復を促す働きがあります。お酢の働きとして代表的な食欲増進効果は「酸っぱさ」が大きく影響しています。「酸っぱいものを思い浮かべると口の中に唾液がでてきませんか？実は唾液がでると同時に胃の働きも活発になります。胃の働きが活発になると、自然と食欲がわいてくるんですよ」と野口さん。

さらに「食欲がない時こそ食べることは大事ですが、無理をしながら食べるのではなく、自然の働きを利用して無理なく料理を楽しむことが一番大切です。そのためにも毎日の食事にお酢料理を取り入れるなどして、上手にお酢と付き合っていただきたいです」と続けます。

良いこと尽くめのお酢をおいしく手軽にいただけるのが、「トキワ」が原材料を厳選してつくる合わせ酢「べんりで酢」です。

名　称	合わせ酢（べんりで酢）
原材料名	りんご酢・醸造酢・穀物酢・米酢、糖類（グラニュー糖、カラクトオリゴ糖、イソマルトオリゴ糖）、食塩、こんぶエキス、かつおだし、（原料の一部に小麦、りんごを含む）

ココに注目！
りんご酢やオリゴ糖など、こだわりの原材料が詰まっています！

りんご酢ベース 4種の酢ブレンド

さわやかな香りのりんご酢をベースに醸造酢、穀物酢、米酢をブレンドしています。酸味にこだわりで、酸味に幅が出て、和食・洋食・中華、どの料理にもよく合います。ツンとこず、味がまろやかなのも特長です。甘味付けには、腸の働きを整える近年注目されているオリゴ糖と、すっきりとした甘味のグラニュー糖を使用しています。

また、こんぶエキスとかつおだしを配合することで、こんぶの持つグルタミン酸と、かつおの持つイノシン酸が合わさり、旨味の相乗効果が生まれました。

漬けるだけで一品

使い方はシンプルです。料理で余った野菜を「べんりで酢」と一緒に容器に入れるだけでピクルスの完成。今の時期なら香りのよいミョウガを漬けるのもおすすめです。

炊き立てのご飯に合わせれば寿司飯。砂糖や塩の分量を調整して味見を繰り返す手間はかかりません。

サラダのドレッシングの代わりにもなり、アレンジは自由自在。夏野菜やこれから出回る秋の食材とも相性がよく、いろいろ試したくなる一本です。

お酢のパワーで「トキワ」のみなさんも元気いっぱいです！

（お申し込みは通話料無料のお電話、FAX、インターネット、はがきで）
■フリーダイヤル　0120(36)0127（9時30分～17時、土・日・祝日除く）
■ファクス　0120(81)1104（24時間受け付け）
※下記のはがきと同じ内容を明記の上、送信してください
■インターネット（24時間受け付け）　べんりで酢　検索
■はがき　下記の内容をご記入の上、郵送してください。
う　ら　①氏名（ふりがな）②〒住所 ③電話番号 ④「べんりで酢」360㎖×3本セットYF係
おもて　〒669-6553 兵庫県香美町香住区三谷735　常盤商事㈱
（お支払い方法）支払いは代金引換のみになります。（代引手数料無料）
（注意事項）

9月6日（水）まで　先着限定500セット
まずは360㎖サイズでお試しください
「べんりで酢」　代引手数料324円 無料
360㎖×3本セット 1500円（税込み）
（べんりで酢360㎖（1本378円）3本セット商品価格 1134円、送料366円含む）
※初めてご利用の方のみ、1家族1セット限り、北海道・沖縄への発送はご相談ください

掲　載　号	2017年8月23日
掲載段数	全11段
掲載エリア	全域版

シーサイド観潮様（編集タイアップ）

レジャー・エンタメ

読売ファミリー 2017年8月30日号

〝日本のアマルフィ〟で絶景・温泉・グルメを楽しむ

紀州温泉 ありがとうの湯

「漁火の宿 シーサイド観潮」

その素晴らしい眺めから、今春、文化庁が定める「日本遺産」に認定された「和歌の浦」。そのほど近くに立つ旅館「漁火の宿 シーサイド観潮」(和歌山市)は、「日本のアマルフィ」ともいわれる漁師町・雑賀崎を望む海辺の一軒宿です。大阪から車で約90分、この秋は「絶景・温泉・グルメ」の全てを堪能できる「近場のお得旅」に、今回だけの特別プランで出かけませんか。 (平林 由佳)

露天風呂から 夕景の海一望

宿に一歩入ると、ロビーの向こうの雑賀崎の風景が目に飛び込んできます。断崖に肩を寄せ合うように立つ家々、キラキラ光る海が広がる景色は、まるでイタリアのリゾート地アマルフィ一観潮」では全ての部屋が海に面し、「日本の夕陽百選」の夕日を眺めることも。大阪から車でわずか90分で、こんな風景に出合えるとは驚きです。

早速、自慢の温泉へ。ゆったり浴槽に身を沈めると、目の高さに水平線が広がり、広い空や海も見渡せて、最高に開放的な気分！ お湯はナトリウム・塩化物泉。湯上がり後はいつまでも体がぽかぽかし、肌もすべすべに。「セルフサービスで飲み物をいただきながら、海を見渡せる別棟のラウンジも素敵です。

季節盛豊かな地元食材の夕食

夕食は、海が見えるお宿処で、「踊きと鯛」を大切にしたい」という料理長が、和歌山の新鮮な魚介や地元食材などを使った創作会席料理です。目にも鮮やかな前菜に続き、次々と繰り出される料理は、どれも丁寧な仕事ぶりに感服。京都から来た50代のご夫婦は「どれも手が込んで、珍しい料理も多くて大満足」とにこにこ。

ウム・塩化物泉。湯上がり後はいつまでも体がぽかぽかし、肌もすべすべに。「セルフサービスで飲み物をいただきながら、海を見渡せる別棟のラウンジも素敵です。

娘さんら4人のグループ。朝食は焼きたての地魚の干物などのほか、県産の野菜や果物などを使ったバイキング形式でやグエの鍋、熊野ポーク、熊野牛、キノコや菜などが並ぶ。「おいしい景色に温泉も、おいしいものもあって最高でした！」と娘さんの麻田正子さん(55)。「今回は大人だけの『大人旅』でしたが、小中学生の男の子どもも喜びそう。今度はさらに大家族で遊びに来たいですね」と笑顔で話してくれました。

読売ファミリー特別プラン 宿泊プランは「読売ファミリーを見た」と言って、予約してください

11/15まで ☎073(444)0111

①「平日限定！最おトクな大人旅プラン【1日5組限定】」
2人1室 大人1人通常 1万6040円が → 1万800円

②「グルメ満喫！みんなで舟盛りプラン」
大人(3人以上)1人通常 1万8360円が → 1万2800円

読売ファミリー 2017年11月29日号

冬の絶品グルメ「クエ」&温泉の最強タッグを楽しめる海辺の一軒宿

紀州温泉 ありがとうの湯

「漁火の宿 シーサイド観潮」

読売ファミリー8月30日号で紹介し、大反響だった和歌山県の漁師町・雑賀崎を望む旅館「漁火の宿 シーサイド観潮」。「和歌山の冬の味覚の王様・クエが始まったよ！」との連絡を支配人から受け、早速再訪しました。読者だけのお得なプランも用意しています。 (平林 由佳)

旅情かきたてる 近場のリゾート

大阪から車で約90分、文化庁が定める日本遺産「和歌の浦」のほど近くに位置する「観潮」は、今年で旅館をとき、宿自慢の温泉へ、ゆっくり浴槽に身を沈めると、広々とした海と空の開放的な景色に、日ごろの疲れが癒やされていきます。お湯はナトリウム・塩化物泉。湯上がりは体がぽかぽかし、肌もすべすべに。セルフサービスで飲み物をいただきながら、海を見渡せる別棟のラウンジも素敵です。

和歌山の冬の味覚・クエに大満足！

お待ちかねの夕食は、同じく海が見えるお食事処で、「踊きと鯛」を大切にしたい」という料理長が腕をふるう、料理自慢の宿でもあります。

「和歌山の今の季節は何といってもクエ！ コンブ・ゲンたっぷりのクエならではのおいしさをぜひ味わって」と支配人の平松康さんのすすめで、「紀州本丸絶鍋フルコース」をいただきました。

「湯引き」に「骨せんべい」という先付けに心躍りさせられた後は、鍋のように美しい「薄造り」が登場。自家製ポン酢でさっぱりいただけます。メインの「クエ鍋」はその身の厚さに感動！ かみごたえのある身とプルプルのアラなど、フグとも力コとも違う、コクの深い味が絶妙です。その四品もクエの「照り焼き」や「唐揚げ」、「鮫煮」など、「こんな食べ方も!!」と今まで味わったことのないクエ料理がずらり。味はもちろん、盛り付けなども「驚き」の連続。シメはやはり、クエと野菜のうま味の溶け出た出汁でいただく「雑炊」で、とろりと温まる豊かな味わいに、思わず笑みがこぼれました。

温泉でツルツル、クエでプルプルの和歌山・潮の旅。毎路につく頃にはきっと、キレイになっていること間違いなし！ 女性同士はもちろん、御夫婦や家族での「近場の冬旅」におすすめです。

読売ファミリー特別プラン 宿泊プランは「読売ファミリーを見た」と言って、予約してください

2/28(水)まで ☎073(444)0111

①気軽にクエが楽しめる「くえ小鍋コースプラン」
料理長のおすすめ会席に「クエの小鍋」が付いたお手軽プラン。
通常2名1室 1万7280円が → 1万2800円

②一番人気！和歌山の冬の味覚を満喫「くえ鍋コースプラン」
クエの唐揚りにお鍋がついた定番プラン。旅故まで楽しめる、お鍋がおすすめ！
通常2名1室 2万500円が → 1万5800円

③クエをとことん食べつくす！「くえ鍋フルコースプラン」
クエ鍋コースにクエの照り焼き、唐揚げ、鮫煮きとお刺身きにはたまらないクエのひれ酒がついた大満足コースプラン。和歌山のクエを余すところなく贅沢にご堪能いただけます。
2名1室 2万1800円

掲　載　号　　2017年8月30日
掲載段数　　全6段
掲載エリア　　全域版

掲　載　号　　2017年11月29日
掲載段数　　全6段
掲載エリア　　全域版

関西電力様（編集タイアップ）

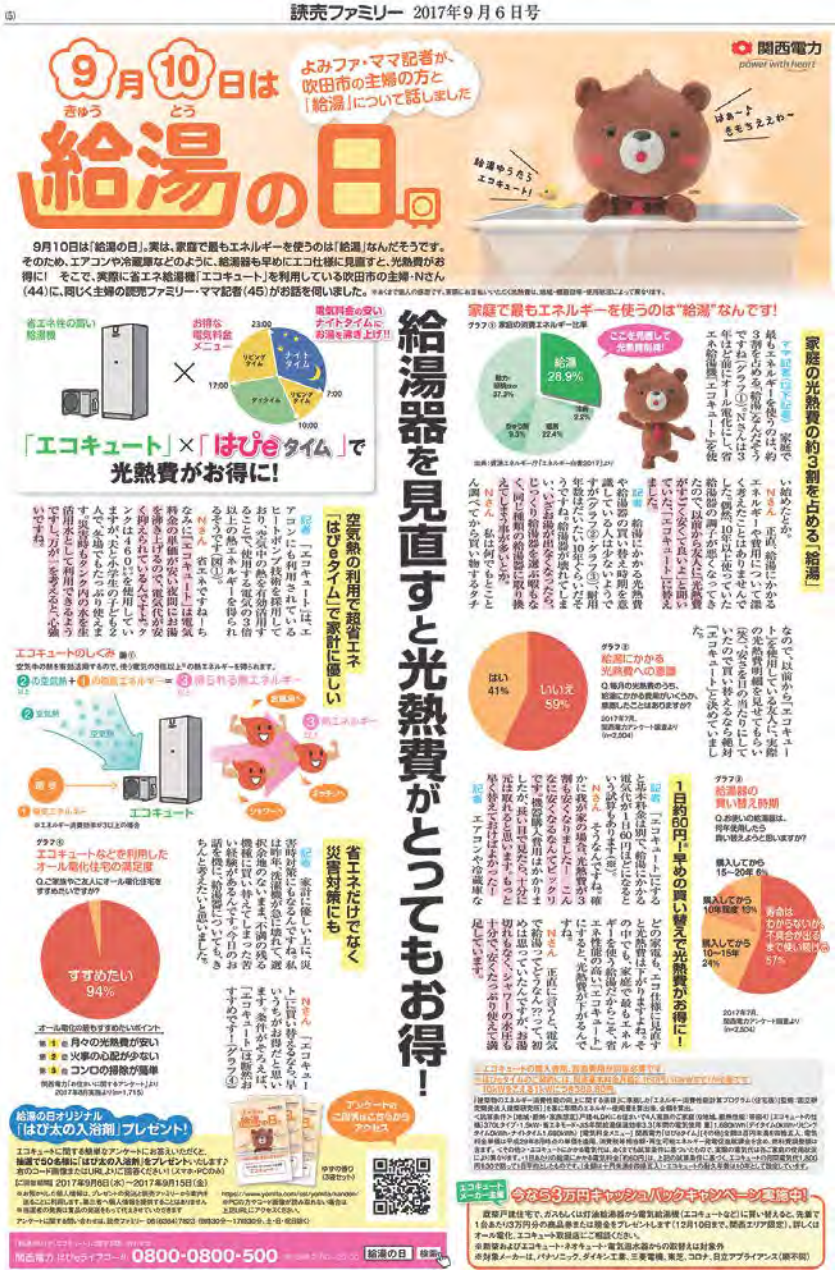

読売ファミリー 2017年9月6日号

9月10日は 給湯の日

よみファ・ママ記者が、吹田市の主婦の方と「給湯」について話しました

関西電力 power with heart

9月10日は「給湯の日」。実は、家庭で最もエネルギーを使うのは「給湯」なんだそうです。そのため、エアコンや冷蔵庫などのように、給湯器も早めにエコ仕様に見直すと、光熱費がお得に！ そこで、実際に省エネ給湯機「エコキュート」を利用している吹田市の主婦・Nさん（44）に、同じく主婦の読売ファミリー・ママ記者（45）がお話を伺いました。

給湯器を見直すと光熱費がとってもお得！

「エコキュート」×「はぴeタイム」で光熱費がお得に！

家庭で最もエネルギーを使うのは"給湯"なんです！

家庭の光熱費の約3割を占める「給湯」

空気熱の利用で超省エネ「はぴeタイム」で家計に優しい

省エネだけでなく災害対策にも

1日約60円！早めの買い替えで光熱費がお得に！

給湯の日オリジナル「はぴ太の入浴剤」プレゼント！

今なら3万円キャッシュバックキャンペーン実施中！

関西電力 はぴeライフコール 0800-0800-500

掲　載　号　　2017年9月6日
掲載段数　　全11段
掲載エリア　　全域版

マルヤ水産様（編集タイアップ）

⑤ 読売ファミリー 2017年11月15日号

鮮度抜群！味わい濃厚 香住ガニ

マルヤ水産（兵庫・香住漁港）

上品な甘み、絶品な肉質

香住（兵庫県香美町）の冬の味覚といえばカニ。中でも「香住ガニ」は身がみずみずしく、甘みがあっておいしいと評判です。地元の「マルヤ水産」では、茹でから加工、パック詰め、販売まですべて自社で行い、鮮度抜群の香住ガニを消費者に届けています。（桜井 達也）

夜も明けぬ午前4時過ぎに香住漁港を訪ねました。岸壁に接岸された漁船からカニが次々と水揚げされ、茹で場を紅色に染めた光景は圧巻です。

香住ガニは、香住漁港で水揚げされるベニズワイガニのこと。日本海の水深800～1500㍍の深海に生息しており、ミネラル豊富な海洋深層水の中で育ち、水分をたっぷり含んだ身は上品な甘みがあり、繊維質からは想像できない濃厚な味わいです。

6時過ぎ、仲買人の中にマルヤ水産の長谷川雄一社長（57）の姿がありました。競い投網でカニを1匹ずつチェックしていきます。「チリン」「チリン」。鐘を合図に競りが始まりました。この道37年の長谷川社長は、経験に裏打ちされた確かな目利きで極上のカニを競り落としていきます。

カニは即座に漁近くの加工場へスタッフが手際よく選別し、加工します。長谷川社長は作業を手伝いながら「カニは鮮度が命。時間との勝負です」と力を込めます。

香住ガニは身離れが良く、食べやすいのも特長。甲羅に詰まったカニみそは香ばしい風味で絶品です。長谷川社長は「ぜひご家庭で香住ガニを丸ごと味わってください」と話します。

茹で 姿香住ガニ（ベニズワイガニ）3杯 完着200セット

水揚げした カニを 新鮮なうちに 茹でます。 温暖された濃厚な 味わいをどうぞ！

長谷川社長ご夫妻

朝3時から始まるカニの競りに参加する長谷川社長たち

水揚げは夜が明ける時間から始まります

長年の目利きでカニを見極める長谷川社長

マルヤ水産 受注センター ☎0570(088)876（10時～17時30分、日・祝日休み）

読売ファミリー読者限定企画 先着200セット

茹で 姿香住ガニ（ベニズワイガニ）3杯 5800円 代引き手数料・送料サービス

【サイズ】1杯約500g前後（重さはおくまで吉宝です）【調理法】高原香香住産（香住漁港）【高鮮度調理】冷蔵10～5℃／到着から3日以内【調理の仕方】そのままでお召し上がりください。茹でガニは、カニ酢、焼きガニには不向きです。茹でガニを鍋や焼きガニにするとご注意ください。カニの味が落ちます。お気をつけください

♥料金は無込み。送料・代引き手数料サービス♥申し込み後約1～2週間でオーナー宅へお届け♥お支払いは代引きカード払い、カード払いはマルヤ公式ホームページから申し込んだ方に限ります♥お届け日指定は可。申込日から1週間以降のお届けに限ります♥食品のため、返品はご容赦願います♥天候により発送が遅れることがあります

マルヤ水産 香住 検索

ネットで買いもん 関西えーもん!! 読売ファミリー × 関西の会社応援サイト

この商品はインターネットで販売しています

ご購入はパソコン・スマホから

関西えーもん 検索

問い合わせ先 関西えーもん係 ☎06（5364）7829

上のコード画像を読み取ってください

「ブーメランクッション」（1万800円）

寝具・寝装品卸売り販売「浴中高隆屋」（京都市）

1919年の創業以来、京都で手作りの座布団や布団を作り続けています。「ブーメランクッション」は赤ちゃんの授乳時にクッションの上にのせるだけで、お母さんの腕の負担を軽減できます。詰め物は綿とポリエステルの混合で程よい弾力性があり、赤ちゃんの体をしっかり支えます。カバーは洗濯が可能です。読書をしたり、テレビを見たりする時にも便利で、使い方は何通りもあります。

レギュラーサイズ：約75×55㎝。詰め物：綿70%、ポリエステル30%

よみファ クッキング Cooking（材料は2人分）

ワイン食堂「リベルタ」オーナーシェフ 藤丸賢一さん

ハマグリの和風ポンゴレ

材料 ハマグリ10個、パスタ100g、料理酒100ml、ポン酢小さじ1、パスタのゆで汁100ml、コショウ少々、大葉適宜

作り方 ❶フライパンにハマグリと料理酒を入れる。ふたをして強火にかける。❷パスタをゆでる。❸ハマグリの口が開いたらポン酢を入れる。味を見ながらパスタのゆで汁と水（分量外）とコショウで味を調える。❹ゆであがったパスタを③に入れ、加熱しながらまぜる。皿に盛りつけ、刻んだ大葉を添える。

（1人分 538kcal 塩分 3.4g）

動画あり よみファクッキング 検索

次週（11月22日号）は「ナスと豚肉のミルフィーユ」です。

わくわくプレゼント

♥応募先はこちら

販売32番街 空庭Dining「空庭ギフト券」（5000円分） 4人

問い合わせはpen@yomifa.com

記者のひとりごと

合同記者会見で舞台への意気込みを語った赤毛和音さんは、男役トップスターとして活躍していた宝塚歌劇団を退団後、「女性役の稽古の後は普段の話し声も少し高くなるんですよ」と明かし、会場の笑いを誘っていました。立ち居振る舞いのようさも印象的で、取材中も自分の姿勢がついつい気になってしまいました。（多賀）

星占いによるスピリチュアルなパワーストーン 運勢 11/15～21

おひつじ座 3.21～4.20 / おうし座 4.21～5.21 / ふたご座 5.22～6.21 / かに座 6.22～7.22 / しし座 7.23～8.22 / おとめ座 8.23～9.23 / てんびん座 9.24～10.23 / さそり座 10.24～11.22 / いて座 11.23～12.21 / やぎ座 12.22～1.20 / みずがめ座 1.21～2.18 / うお座 2.19～3.20

掲　載　号　　2017年11月15日
掲載段数　　全6段
掲載エリア　　全域版

ジュピターテレコム様（関連記事連動）

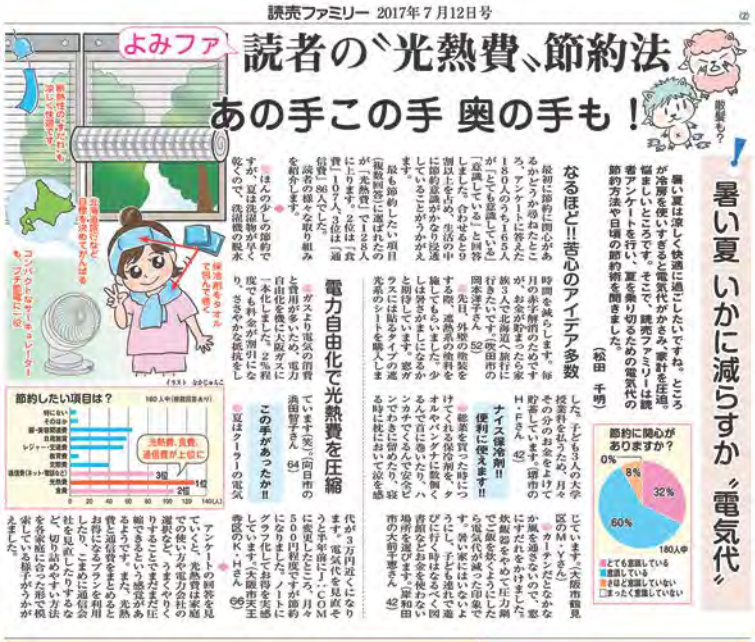

読売ファミリー 2017年7月12日号

よみファ

読者の〝光熱費〟節約法

あの手この手 奥の手も！

暑い夏 いかに減らすか〝電気代〟

暑い夏は涼しく快適に過ごしたいですね。ところが冷房を使いすぎると電気代がかさみ、家計を圧迫。悩ましいところです。そこで、読売ファミリーは読者アンケートを行い、夏を乗り切るための電気代の節約方法や日頃の節約術を聞きました。（松田 千明）

なるほど!!苦心のアイデア多数

最初に節約に関心があるかどうかをねたところ、アンケートに答えた180人のうち165人が「とても意識している」と回答しました。合わせると9割以上を占め、生活の中に節約意識がかなり浸透していることがうかがえます。

最も節約したい項目（複数回答）で128人が「光熱費」で1位に上ります。2位は「食費」107人、3位は「通信費」86人でした。

読者の様々な取り組みを紹介します。

◆ほんの少しの節約ですが、夏は洗濯機が早く乾くので、洗濯機の脱水時間を減らします。（横浜市の主婦 M・Yさん 52）

◆月の赤字が解消のためです。お金が貯まったら家族3人で北海道へ旅行に行きたいです。（茨城県古河市の岡本浩子さん 52）

◆冷房の設定温度を上げる際、扇風機の風を当てるようにしています。（大阪市の主婦 H・Fさん 42）

ナイス保冷剤!! 便利で使えます!!

◆総菜を買った時につけてくれる保冷剤を、タオルやバンダナに数個くるんで首にあったり、ハンカチでくるんで安全ピンでわきに留めたり、寝る時には枕においておくと涼を感じています。（大阪市見附区のM・Yさん）

◆カーテンだとなかなか風を通さないので、窓にすだれをかけました。扇風機をやめて圧力鍋で調理を工夫しています。（大阪市の主婦 H・Fさん 42）

◆暖房を使うことに決めた理由は、子どもを3人の大学授業料を払うため、月々その分のお金をよけて貯まっています。（埼玉市の主婦 H・Fさん 42）

電力自由化で光熱費を圧縮

◆ガスより電気の用費と費用が多いため、電力自由化を機に大阪ガスに一本化しました。2%程度でも料金が割引になり、ささやかな抵抗をしています。（大阪市の主婦 H・Yさん 64）

この手があったか!!

◆夏はクーラーの電気代が3万円近くになります。電気代を見直そうと考え、年前にJ:COMに変更したところ、月々500円程度ですが節約になりました。ノートにグラフ化して、お得を実感しています。（大阪市天王寺区のK・Hさん 66）

アンケートの回答を見ていると、光熱費は家庭での使い方や電力会社の選択など、うまくやりくりすることでまだまだ圧縮できるという感覚があるようです。また、光熱費と通信費をまとめて利用したり、こまめに通信会社を見直したりするなど、切り詰めやすい方法を各家庭に合った形で模索している様子がうかがえました。

節約したい項目は？

節約に関心がありますか？

掲　載　号	2017年7月12日
掲載段数	全5段
掲載エリア	全域版